

*[Handwritten signatures in blue ink]*



## Contas de Ordem

CONTAS DE ORDEM

Ano: 2018  
(unidade EUR)

Gerência: 01/01/2018 a 31/12/2018

<b>Saldo da gerência anterior</b>					
Garantias e cauções	0.00				0.00
Recibos para cobrança	0.00				0.00
Garantias e cauções prestadas					0.00
Receita virtual liquidada					0.00
<b>Total</b>					<b>0.00</b>
<b>Saldo da gerência seguinte</b>					
Garantias e cauções				0.00	
Recibos para cobrança				0.00	
<b>Total</b>					<b>0.00</b>

ORGÃO EXECUTIVO

20/12/18  
  
 \_\_\_\_\_

ORGÃO DELIBERATIVO

\_\_\_\_\_

Handwritten signatures in blue ink, including a large signature at the top and several smaller ones below it.



## Operações de Tesouraria

FREGUESIA DE SANTA CLARA

OPERAÇÕES DE TESOURARIA

Data inicial: 01/01/2018 Final:31/12/2018

Ano: 2018  
(unidade EUR)

Código	Descrição	Saldo Gerência Anterior		Movimento anual		Saldo Gerência seguinte	
		Devedor	Credor	Débito	Crédito	Devedor	Credor
1701010000	IRS - TRABALHO DEPENDENTE	0,00	5 344,00	74 794,00	76 716,00	0,00	7 266,00
1701020000	IRS - TRABALHO INDEPENDENTE	0,00	5 014,98	38 073,16	34 455,36	0,00	1 397,18
1701040000	CAIXA GERAL APOSENTAÇÕES	0,00	2 452,53	31 874,22	31 500,99	0,00	2 079,30
1701050000	ADSE	0,00	1 882,87	24 769,86	22 886,99	0,00	0,00
1701060000	CENTRO REGIONAL SEGURANÇA SOCIAL DE LISBOA	0,00	4 470,55	73 170,13	78 841,35	0,00	10 141,77
1702010000	STAL - SINDICATO TRAB. ADM. LOCAL	0,00	103,67	1 171,18	1 164,80	0,00	97,29
1702020000	SINDICATO TRAB. MUNICIPIO LISBOA	0,00	87,78	1 133,40	1 150,25	0,00	104,63
1702030000	PENHORA	0,00	694,21	5 537,85	5 014,36	0,00	170,72
1702040000	SERVIÇOS SOCIAIS CML	0,00	142,59	2 021,66	2 081,66	0,00	202,59
1702060000	COFRE MINISTÉRIO DAS FINANÇAS	0,00	113,68	1 234,32	1 141,40	0,00	20,76
1702080000	PENSÃO DE ALIMENTOS	0,00	752,29	3 488,96	2 886,67	0,00	150,00
Total Gera		0,00	21 059,15	257 268,74	257 839,83	0,00 €	21 630,24 €



## ***Notas ao Balanço e à Demonstração de Resultados***

*[Handwritten signatures and initials]*

8 - ANEXO ÀS DEMONSTRAÇÕES FINANCEIRAS

8.1 - Caracterização da entidade

8.1.1 - Identificação

Designação: Junta de Freguesia de Santa Clara (subsequentemente designada por Junta ou Freguesia)

Morada: Largo do Ministro, 1 - 1750-200 Lisboa

Nº de Identificação Fiscal: 510 856 977

Regime Financeiro: Regime Geral do POCAL

Nº de Habitantes: 22.480 (Censos 2011)

8.1.2 - Legislação

A Freguesia de Santa Clara foi criada no âmbito de uma reorganização administrativa, pela Lei nº 56/2012 de 8 de novembro, que entrou em vigor após as eleições autárquicas de 2013, resultando da agregação das antigas freguesias da Charneca e da Ameixoeira.

8.1.3 - Estrutura organizacional efetiva

A Junta de Freguesia da Santa Clara tem uma estrutura organizacional simples, com 17 técnicos superiores, 19 assistentes técnicos, 23 assistentes operacionais, todos eles com contrato em funções públicas a termo indeterminado. A sua estrutura organizacional encontra-se definida no organograma da Junta:

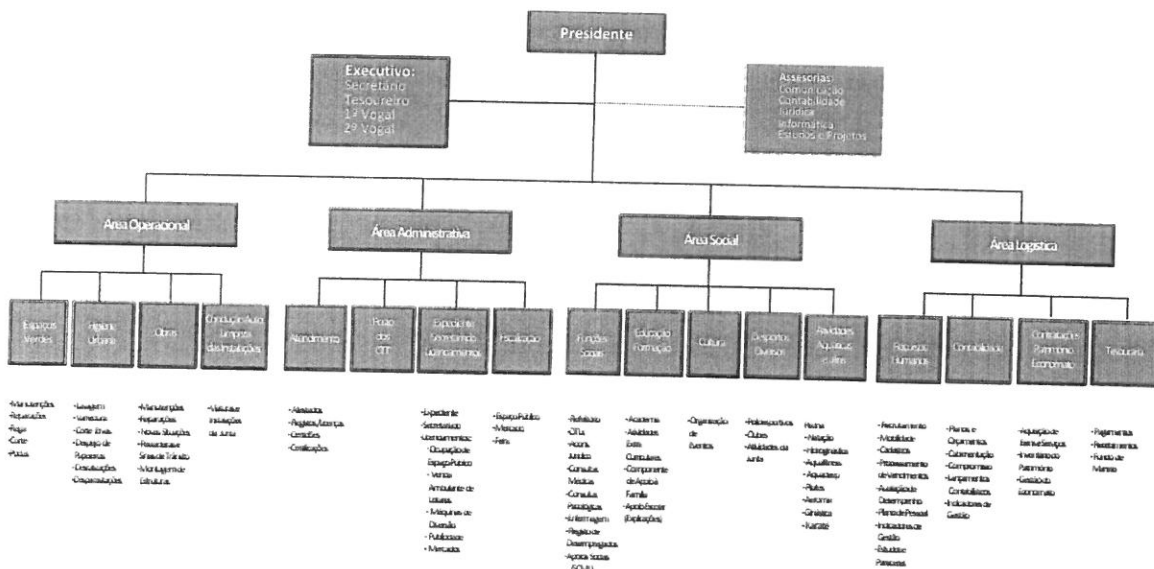

#### 8.1.4 - Descrição sumária das atividades

As atividades da Freguesia resultam de todas as atribuições legalmente consignadas à freguesia, nos termos da Lei n.º 75/2013, de 12 de Setembro que estabelece o regime jurídico das autarquias locais e da Lei n.º 56/2012 de 8 de Novembro que criou a Freguesia no âmbito da reorganização administrativa de Lisboa.

O artigo 16º da Lei n.º 75/2013, de 12 de Setembro identifica as competências materiais da Freguesia e salienta-se ainda o artigo 12º da Lei n.º 56/2012 de 8 de Novembro que estabelece as novas competências próprias em consequência da reorganização administrativa de Lisboa.

#### 8.1.5 - Recursos humanos

Presidente: Maria da Graça Pinto Ferreira

Secretário: Rogério Santos

Tesoureiro: José Coutinho

Vogal: Maria Albertina Ferreira

Vogal: Luís Vian Costa

#### 8.1.6 - Organização contabilística

A Junta da Freguesia aplica o Plano Oficial de Contabilidade das Autarquias Locais (POCAL) - Regime Geral conforme disposto no Decreto-Lei n.º 54-A/99 de 22 de Fevereiro.

Os registos contabilísticos da Freguesia são efetuados no sistema informático FreSoft 2007, que cumpre os requisitos do POCAL.

Foram preparadas demonstrações financeiras intercalares para o exercício de 2018.

#### 8.1.7 - Outra informação considerada relevante.

Indicadores de Gestão - Transferências correntes DGAL:

Fundo de Financiamento das Freguesias: 187.355,00 €

Lei 56/2012 de 8 de Novembro: 2.812.837,00 €

**8.2 - Notas ao balanço e à demonstração dos resultados**

(Mapa n.º 13 do Tribunal de Contas Código Pocal 8.2)

**8.2.1 - Indicação e justificação de disposições do POCAL derrogadas e efeitos no Balanço e Demonstração de Resultados.**

A integração consistente da Contabilidade Orçamental, Patrimonial e de Custos, é um dos principais objetivos do POCAL. Apesar da Contabilidade de Custos não se encontrar implementada na Freguesia, considera-se que tal facto não tem reflexo no Balanço e Demonstração de Resultados pelo que as Demonstrações Financeiras apresentadas, refletem uma imagem verdadeira e apropriada do Ativo, Passivo e dos Resultados da Freguesia. Não se considerando derrogada qualquer disposição relevante do POCAL, com reflexo no Balanço e Demonstração de Resultados.

**8.2.2 - Contas do Balanço e Demonstração de Resultados não comparáveis com as do exercício anterior.**

Ao longo do exercício de 2018, não foram alterados procedimentos, regras e políticas contabilísticas.

**Balanço - Ativo**

Nada a referir.

**Balanço - Fundos Próprios**

Nada a referir.

**Balanço - Passivo**

Nada a referir.

**Demonstração de Resultados - Custos e Perdas**

Nada a referir.

**Demonstração de Resultados - Proveitos e Ganhos**

Nada a referir.



### 8.2.3 - Critérios de Valorimetria, Amortizações e Provisões

#### 8.2.3.1- Critérios de Valorimetria

Os critérios de valorimetria utilizados relativamente às várias rubricas do Balanço e Demonstração de Resultados, obedeceram ao estabelecido nesta matéria no POCAL, resumindo-se por grandes classes:

##### Imobilizações

O Ativo Imobilizado e aumentos patrimoniais contabilizados no exercício de 2018 foram valorizados ao custo de aquisição.

##### Dívidas a Terceiros

As Dívidas a Terceiros foram registadas pelo valor à data da fatura, pelo que expressam os montantes dos documentos que as titulam.

##### Disponibilidades

O montante de Disponibilidades em Caixa reflete o montante do valor em numerário, não incorporando qualquer montante em moeda estrangeira. O montante de depósitos em Instituições Financeiras reflete o valor do saldo contabilístico das referidas contas, estando justificadas as diferenças relativamente ao saldo dos respetivos extratos bancários à data de 31/12/2018.

##### Acréscimos e Diferimentos

Os acréscimos e diferimentos foram registados em obediência ao princípio da especialização de exercício, com base na melhor estimativa existente à data, com a informação disponível.

#### 8.2.3.2 - Método de cálculo de Amortizações e Provisões.

As amortizações foram calculadas com base no método das quotas constantes, aplicando as taxas de amortização para cada bem do Ativo Imobilizado previsto na portaria 671/2000 de 17/04 - CIBE.

Relativamente às situações de aplicações de tesouraria, riscos e encargos, depreciação de existências e investimentos financeiros, não se considera estarem associadas a riscos que justifiquem a constituição de qualquer provisão.

8.2.4 - Cotações utilizadas para conversão em moeda portuguesa de contas originariamente expressam em moeda estrangeira.

Não ocorreram transações, entre a Junta e terceiros, reportadas em moeda estrangeira, pelo que não há dados a reportar.

8.2.5 - Situações em que o Resultado do Exercício foi afetado por critérios de valorimetria diferentes, amortizações superiores às adequadas ou provisões extraordinárias.

O resultado líquido do exercício não foi afetado por critérios de valorimetria diferentes dos previstos no POCAL, Amortizações superiores às adequadas ou provisões extraordinárias. Situação não aplicável.

8.2.6 - Comentário às contas de Despesas de Instalação e Despesas de Investigação e de Desenvolvimento.

A Junta não tem qualquer imobilizado incorpóreo, pelo que a situação não aplicável.

8.2.7- Movimentos ocorridos nas rubricas do Ativo Imobilizado constantes do Balanço e nas respetivas Amortizações e Provisões.

Os movimentos nas rubricas do ativo imobilizado constantes do balanço e ocorridos durante o exercício de 2018, operacionalizaram-se no estrito cumprimento das regras aplicáveis, nomeadamente as dispostas no POCAL.

#### **Imobilizado Bruto**

No presente exercício registaram-se aumentos no montante global de 373.518,34, destacando-se os aumentos da conta 42.1 - Terrenos e recursos naturais (69.119,17), 42.2 - Edifícios e outras construções (207.357,52). Registou-se uma diminuição no valor total de 75.056,32, nomeadamente na conta 44.2 - Imobilizações em curso de imobilizado corpóreo (75.056,32).

#### **Amortizações**

O reforço de amortizações foi de 142.741,79 e foi registado na conta 66 - Amortizações do Exercício.

Remetem-se em anexo os mapas elaborados em conformidade com modelo aprovado no POCAL, contendo todos os movimentos ocorridos nas rubricas do Ativo Imobilizado, constantes do Balanço e nas respetivas amortizações e provisões.

MAPA ACTIVO BRUTO E MAPA DE AMORTIZAÇÕES E PROVISÕES - ANEXO I - dos mapas Anexos às Notas ao Balanço e à Demonstração de Resultados.

O quadro abaixo traduz a informação referida de forma agregada, por conta do razão:

Rubricas	Saldo Inicial	Aumentos	Diminuições		Saldo Final
			Alienação	Transf.	
41 - Investimentos Financeiros	0,00	0,00	0,00	0,00	0,00
42 - Imobilizações Corpóreas	2 973 345,49	345 539,36	0,00	0,00	3 318 884,85
43 - Imobilizações Incorpóreas	0,00	0,00	0,00	0,00	0,00
44 - Imobilizações em Curso	110 246,54	27 978,98	0,00	75 056,32	63 169,20
45 - Bens do Domínio Público	17 002,85	0,00	0,00	0,00	17 002,85
<b>TOTAL</b>	<b>3 100 594,88</b>	<b>373 518,34</b>	<b>0,00</b>	<b>75 056,32</b>	<b>3 399 056,90</b>

Rubricas	Saldo Inicial	Reforço	Regularizações	Saldo Final
48 - Amortizações	1 149 659,15	142 741,79	-132,31	1 292 268,63
<b>TOTAL</b>	<b>1 149 659,15</b>	<b>142 741,79</b>	<b>-132,31</b>	<b>1 292 268,63</b>

8.2.8 - Desagregação das rubricas dos Mapas anteriores, de forma a evidenciar a descrição do Ativo, valor de aquisição, taxa de amortização e outras informações.

Em conformidade com o que neste item é referenciado no POCAL o mapa do Ativo Bruto e das Amortizações e Provisões foi, no que concerne, a cada uma das contas patrimoniais, desagregado por elemento do Ativo Imobilizado, de modo a evidenciar a descrição, valor de aquisição, amortizações do exercício e acumuladas, alienações, transferências e abates e valores líquidos de cada elemento.

O quadro seguinte evidência de forma desagregada das rubricas dos mapas anteriores:

31 de Dezembro de 2018

## ACTIVO BRUTO

Rubricas	Saldo Inicial	Aumentos	Alienação	Transf.	Saldo Final
<b>42 - Imobilizações Corpóreas</b>					
421 - Terrenos e recursos naturais	0,00	69 119,17	0,00	0,00	69 119,17
422 - Edifícios e outras construções	1 594 721,41	207 357,52	0,00	0,00	1 802 078,93
423 - Equipamento básico	200 312,74	0,00	0,00	0,00	200 312,74
424 - Equipamento de transporte	554 179,74	26 990,00	0,00	0,00	581 169,74
425 - Ferramentas e utensílios	184 425,07	29 037,65	0,00	0,00	213 462,72
426 - Equipamento administrativo	310 023,85	7 074,44	0,00	0,00	317 098,29
429 - Outras imobilizações corpóreas	129 682,68	5 960,58	0,00	0,00	135 643,26
442 - Imobilizações em curso de imobilizado corpóreo	110 246,54	27 978,98	0,00	75 056,32	63 169,20
<b>SUB-TOTAL</b>	<b>3 083 592,03</b>	<b>373 518,34</b>	<b>0,00</b>	<b>75 056,32</b>	<b>3 382 054,05</b>
<b>45 - Bens de Domínio Público</b>					
455 - Bens de Património Histórico, Artístico e Cultural	14 022,85	0,00	0,00	0,00	14 022,85
459 - Outros Bens de Domínio Público	2 980,00	0,00	0,00	0,00	2 980,00
<b>SUB-TOTAL</b>	<b>17 002,85</b>	<b>0,00</b>	<b>0,00</b>	<b>0,00</b>	<b>17 002,85</b>
<b>TOTAL</b>	<b>3 100 594,88</b>	<b>373 518,34</b>	<b>0,00</b>	<b>75 056,32</b>	<b>3 399 056,90</b>

## AMORTIZAÇÕES E PROVISÕES

Rubricas	Saldo Inicial	Reforço	Desvalorização	Regularizações	Saldo Final
48 - Amortizações Acumuladas					
482 - De Imobilizações Corpóreas					
4822 - Edifícios e outras construções	253995,66	21 647,65	0,00	0,00	275 643,31
4823 - Equipamento básico	92851,62	15 986,88	0,00	-4 660,81	104 177,69
4824 - Equipamento de transporte	385507,93	29 286,67	0,00	0,00	414 794,60
4825 - Ferramentas e utensílios	91099,54	34 694,63	0,00	-5 344,18	120 449,99
4826 - Equipamento administrativo	255321,8	25 920,20	0,00	-6 521,22	274 720,78
4829 - Outras imobilizações corpóreas	53879,75	15 205,76	0,00	16 393,90	85 479,41
<b>SUB-TOTAL</b>	<b>1 132 656,30</b>	<b>142 741,79</b>	<b>0,00</b>	<b>-132,31</b>	<b>1 275 265,78</b>
485 - Bens de Domínio Público					
4855 - Bens de Património Histórico, Artístico e Cultural	14 022,85	0,00	0,00	0,00	14 022,85
4859 - Outros Bens de Domínio Público	2 980,00	0,00	0,00	0,00	2 980,00
<b>SUB-TOTAL</b>	<b>17 002,85</b>	<b>0,00</b>	<b>0,00</b>	<b>0,00</b>	<b>17 002,85</b>
<b>TOTAL</b>	<b>1 149 659,15</b>	<b>142 741,79</b>	<b>0,00</b>	<b>-132,31</b>	<b>1 292 268,63</b>

8.2.9 - Custos do exercício respeitantes a empréstimos para financiar Imobilizações que na fase de construção tenham sido capitalizados

Não existem empréstimos contraídos, pelo que esta nota não é aplicável.

8.2.10 - Diplomas legais em que se baseou a reavaliação do imobilizado

No exercício de 2018, não foi efetuada qualquer reavaliação dos bens do ativo Imobilizado, informação que o mapa do ativo bruto evidencia. Situação não aplicável.

**8.2.11 - Quadro discriminativo das reavaliações**

Não ocorreram reavaliações no período, nem em períodos anteriores.

**8.2.12 - Informação sobre imobilizações em poder de terceiros, imobilizações em propriedade alheia e imobilizações reversíveis.**

Não existem imobilizações em poder de terceiros, nem imobilizações em propriedade alheia, nem imobilizações reversíveis.

**8.2.13 - Bens utilizados em regime de locação financeira.**

Todos os bens locados encontram-se em regime de locação operacional, pelo que não existem bens em regime de locação financeira.

**8.2.14 - Bens do imobilizado que não foi possível valorizar, com indicação das razões dessa impossibilidade.**

Situação não aplicável.

**8.2.15 - Bens de domínio público que não são objeto de amortização.**

Os bens de domínio público encontram-se totalmente amortizados.

**8.2.16 - Designação e sede das entidades participadas, com indicação da parcela detida, bem como dos capitais próprios ou equivalente e do resultado do último exercício em cada uma dessas entidades, com menção desse exercício.**

Situação não aplicável.

**8.2.17 – Elementos incluídos nas contas «Títulos negociáveis» e «Outras aplicações de tesouraria».**

A Freguesia não possui no seu ativo qualquer aplicação nas contas referidas. Situação não aplicável.

**8.2.18 – Discriminação da conta «Outras aplicações financeiras», com indicação, quando aplicável, da natureza, entidades, quantidades, valores nominais e valores de balanço.**

A Freguesia não possui no seu ativo qualquer aplicação nas contas referidas. Situação não aplicável.

8.2.19 – Indicação global, por categorias de bens, das diferenças, materialmente relevantes, entre os custos de elementos do ativo circulante, calculados de acordo com os critérios valorimétricos adaptados, e as quantias correspondentes aos respetivos preços de mercado.

Não existem elementos do ativo circulante cujo custo apresente diferenças relevantes face ao preço de mercado.

8.2.20 – Fundamentação das circunstâncias especiais que justificaram a atribuição a elementos do ativo circulante de um valor inferior ao mais baixo do custo ou do mercado.

Não existem factos que aqui se enquadrem.

8.2.21 – Indicação e justificação das provisões extraordinárias respeitantes a elementos do ativo circulante relativamente aos quais, face a uma análise comercial razoável, se prevejam descidas estáveis provenientes de flutuações de valor.

Dado que não existem factos que originem o registo de provisões extraordinárias respeitantes a elementos do ativo circulante, pelo que esta nota não é aplicável.

8.2.22 - Valor global das dívidas de cobrança duvidosa.

Todas as dívidas de clientes foram recebidas, pelo que não existem dívidas de cobrança duvidosa.

8.2.23 – Valor global das dívidas ativas e passivas respeitantes ao pessoal da autarquia local.

A Junta não apresenta qualquer dívida ao pessoal.

8.2.24 – Quantidade e valor nominal de obrigações e de outros títulos emitidos pela entidade, com indicação dos direitos que conferem.

Situação não aplicável.

8.2.25 - Discriminação das dívidas incluídas na conta “Estado e Outros Entes Públicos” em situação de mora.

Situação não aplicável.

**8.2.26 - Discriminação desagregada das responsabilidades por garantias e caucões prestadas e recibos para cobrança.**

A Junta não tem garantias, caucões ou retenções efetuadas no âmbito de contratos celebrados com terceiros.

**8.2.27 - Desdobramento das contas de provisões acumuladas com explicitação dos movimentos ocorridos no exercício.**

Situação não aplicável, uma vez que não existem responsabilidades potenciais das quais possam decorrer passivos para a Junta, a registar ou divulgar.

**8.2.28 - Explicitação e justificação dos movimentos ocorridos no exercício de cada uma das Contas da Classe 5 “Fundo Patrimonial”**

No presente exercício ocorreram os seguintes movimentos na rúbrica de Fundos Próprios:

		Saldo Inicial	Aumentos	Diminuições	Saldo Final
51	Património	1 879 713,07	0,00	0,00	1 879 713,07
571	Reservas Legais	23 770,40	0,00	0,00	23 770,40
576	Doações	0,00	275 085,02	0,00	275 085,02
59	Resultados transitados	451 637,51	-261 064,61	0,00	190 572,90
<b>Total dos Fundos Próprios</b>		<b>2 355 120,98</b>	<b>14 020,41</b>	<b>0,00</b>	<b>2 369 141,39</b>

O quadro supra inserto resume os movimentos ocorridos no exercício em cada uma das contas da classe 5.

**Movimentos da Conta 576 - Doações**

O valor evidenciado na conta 576 - Doações, no montante de **275.085,02€**, corresponde à doação dos prédios urbanos sitos na Rua Emídio Santana - Vila Lopes.

**Movimentos da Conta 59 - Resultados Transitados**

A diminuição da rúbrica de Resultados Transitados, no montante de **261.064,61€** corresponde ao resultado líquido negativo do exercício de 2017.

No presente exercício foi apurado um Resultado Líquido positivo de **12.674,00** euros.



8.2.29 e 8.2.30 - Demonstração do custo das mercadorias vendidas e das matérias consumidas e demonstração da variação da produção.

Situação não aplicável.

#### 8.2.31 - Demonstração de Resultados Financeiros

No exercício de 2018, foram contabilizados Custos Financeiros no montante de 6.689,84 euros e Proveitos Financeiros no montante de 1.115,77 euros, pelo que o Resultado Financeiro apurado foi negativo em 5.574,07 euros. Remete-se em anexo - ANEXO II.

#### 8.2.32 - Demonstração de Resultados Extraordinários

No exercício de 2018 foi apurado um Resultado Extraordinário positivo de 3.401,38 euros, resultante da contabilização de outros proveitos e ganhos, não existindo custos extraordinários. Remete-se em anexo - ANEXO III.

#### 8.2.33 - Outras Informações:

A Junta tem a sua situação tributária regularizada.

De acordo com a informação obtida diretamente dos advogados da junta, existem processos judiciais em curso. No entanto, existe uma probabilidade reduzida de a junta vir a ser condenada sendo pouco provável que exista pagamentos adicionais. Em face do exposto consideramos que não existe necessidade de registo de qualquer provisão para outros riscos e encargos.

Não ocorreram eventos subsequentes passíveis de divulgação ou ajustamento às demonstrações financeiras.



### 8.3 - NOTAS SOBRE O PROCESSO ORÇAMENTAL E RESPECTIVA EXECUÇÃO

#### 8.3.1 - Modificação ao Orçamento.

Durante o exercício económico de 2018 foram efetuadas treze modificações ao Orçamento, as quais se consubstanciaram em doze alterações e uma revisão.

#### 8.3.2 - Modificação ao Plano Plurianual de Investimentos.

No que reporta ao Plano Plurianual de Investimentos, durante o exercício económico de 2018 foram efetuadas quatro modificações, as quais se consubstanciaram em quatro alterações.

#### 8.3.3 - Contratação Administrativa - Situação dos Contratos.

Ver documento de prestação de prestação de contas.

#### 8.3.4 - Transferências e Subsídios.

Ver documento de prestação de prestação de contas.

#### 8.3.5 - Aplicações em activos de rendimento fixo e variável.

Situação não aplicada.

#### 8.3.6. - Endividamento.

##### 8.3.6.1 - Empréstimos.

A junta não tem qualquer empréstimo.

##### 8.3.6.1 - Outras dívidas a terceiros.

Ver documento de prestação de contas.

As presentes demonstrações financeiras foram aprovadas pelo Órgão Executivo a :

16, 04, 2019

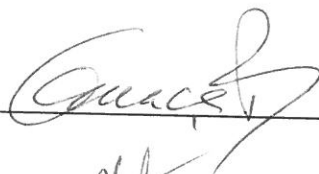





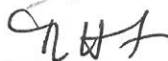

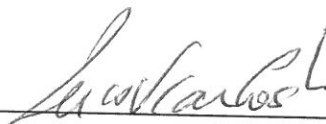

Handwritten signatures in blue ink, appearing to be initials or names, located in the top right corner of the page.

# ANEXO I

## Mapa Activo Bruto

Data: 12/04/2019

Ano: 2018

Rubricas	Saldo Inicial	Extinção	Aumentos		Transf.	Saldo Final
<b>Imobilizado:</b>						
Bens de Domínio Público	0,00	0,00	0,00	0,00	0,00	0,00
Terrenos e Recursos Naturais	0,00	0,00	0,00	0,00	0,00	0,00
Edifícios	0,00	0,00	0,00	0,00	0,00	0,00
Outras Construções e Infra - Estruturas	0,00	0,00	0,00	0,00	0,00	0,00
Bens de Patrimonio Historico, Artístico e Cultural	14 022,85	0,00	0,00	0,00	0,00	14 022,85
Outros Bens de Domínio Publico	2 980,00	0,00	0,00	0,00	0,00	2 980,00
Imobilizações Em Curso de Bens de Dom.Público	0,00	0,00	0,00	0,00	0,00	0,00
Adiantamentos P/Conta de Bens de Dom. Público	0,00	0,00	0,00	0,00	0,00	0,00
	17002,85	0,00	0,00	0,00	0,00	17002,85
Imobilizações Incorpóreas						
Despesas de Instalação	0,00	0,00	0,00	0,00	0,00	0,00
Despesas de Investigação e Desenvolvimento	0,00	0,00	0,00	0,00	0,00	0,00
Propriedade Industrial e Outros Direitos	0,00	0,00	0,00	0,00	0,00	0,00
Imobilizações Em Curso de Imobilizações Incorpora	0,00	0,00	0,00	0,00	0,00	0,00
Adiantamento P/Conta de Imobilizações Incorporeas	0,00	0,00	0,00	0,00	0,00	0,00
	0,00	0,00	0,00	0,00	0,00	0,00
Imobilizações Corpóreas						
Terrenos e recursos naturais	0,00	0,00	0,00	0,00	0,00	0,00
Edifícios e outras construções	1 594 721,41	0,00	207 357,52	0,00	0,00	1 802 078,93
Equipamento Básico	200 312,74	0,00	0,00	0,00	0,00	200 312,74
Equipamento de Transporte	554 179,74	0,00	26 990,00	0,00	0,00	581 169,74
Ferramentas e Uténslios	184 425,07	0,00	29 037,65	0,00	0,00	213 462,72
Equipamento Administrativo	310 023,85	0,00	7 074,44	0,00	0,00	317 098,29
Taras e Vasilhame	0,00	0,00	0,00	0,00	0,00	0,00
Outras imobilizações corpóreas	129 682,68	0,00	5 960,58	0,00	0,00	135 643,26
Imobilizações Em Curso de Imobilizações Corporeas	110 246,54	0,00	27 978,98	0,00	75 054,32	63 169,20
Adiantamentos P/Conta de Imobilizações Corporeas	0,00	0,00	0,00	0,00	0,00	0,00
	3 083 592,03	0,00	304399,17	0,00	75 054,32	3 312 934,88
Investimentos Financeiros						
Partes de Capital	0,00	0,00	0,00	0,00	0,00	0,00
Obrigações e Títulos de Participação	0,00	0,00	0,00	0,00	0,00	0,00
Investimentos Em Imóveis	0,00	0,00	69 119,17	0,00	0,00	69 119,17
Outras Aplicações Financeiras	0,00	0,00	0,00	0,00	0,00	0,00
Imobilizações Em Curso de Invest. Financeiros	0,00	0,00	0,00	0,00	0,00	0,00
Adiantamentos P/Conta de Investimentos Financeiros	0,00	0,00	0,00	0,00	0,00	0,00
	0,00	0,00	69119,17	0,00	0,00	69119,17
<b>Totais</b>	<b>3 100 594,88</b>	<b>0,00</b>	<b>373 518,34</b>	<b>0,00</b>	<b>75 054,32</b>	<b>3 399 056,90</b>

## Amortizações e Provisões

Data: 12/04/2019

Ano: 2018

	Saldo Inicial	Reforço/ Desvalorizações	Regularizações	Saldo Final
<b>Imobilizado:</b>				
Bens de Domínio Público				
	0,00	0,00	0,00	0,00
Terrenos e Recursos Naturais				
Edifícios	0,00	0,00	0,00	0,00
Outras Construções e Infra - Estruturas	0,00	0,00	0,00	0,00
Bens de Património Histórico, Artístico e Cultural	0,00	0,00	0,00	0,00
Outros Bens de Domínio Público	14 022,85	0,00	0,00	14 022,85
	2 980,00	0,00	0,00	2 980,00
	17 002,85	0,00	0,00	17 002,85
Imobilizações Incorpóreas				
Despesas de Instalação				
Despesas de Investigação e Desenvolvimento	0,00	0,00	0,00	0,00
Propriedade Industrial e Outros Direitos	0,00	0,00	0,00	0,00
	0,00	0,00	0,00	0,00
Imobilizações Corpóreas				
Terrenos e recursos naturais				
Edifícios e outras construções	0,00	0,00	0,00	0,00
Equipamento Básico	253 995,66	21 647,65	0,00	275 643,31
Equipamento de Transporte	92 851,62	15 986,88	-4 660,81	104 177,69
Ferramentas e Utensílios	385 507,93	29 286,67	0,00	414 794,60
Equipamento Administrativo	91 099,54	34 694,63	-5 344,18	120 449,99
Taras e Vasilhame	255 321,80	25 920,20	-6 521,22	274 720,78
Outras imobilizações corpóreas	0,00	0,00	0,00	0,00
	53 879,75	15 205,76	16 393,90	85 479,41
	1 132 656,30	142 741,79	-132,31	1 275 265,78
Investimentos Financeiros				
Partes de Capital				
Obrigações e Títulos de Participação	0,00	0,00	0,00	0,00
Investimentos Em Imóveis	0,00	0,00	0,00	0,00
Outras Aplicações Financeiras	0,00	0,00	0,00	0,00
	0,00	0,00	0,00	0,00
	0,00	0,00	0,00	0,00
<b>Totais</b>	<b>1 149 659,15</b>	<b>142 741,79</b>	<b>-132,31</b>	<b>1 292 268,63</b>

# ANEXO II

## Demonstração de Resultados Financeiros

Ano: 2018  
(unidade EUR)

Códigos das contas POCAL		Exercícios	
		2018	2017
	<b>Custos e Perdas</b>		
688	Outros custos e perdas financeiros	6 689,84	4 363,13
	Resultados financeiros	-5 574,07	-3 207,62
		1 115,77	1 155,51
	<b>Proveitos e Ganhos</b>		
781	Juros obtidos	375,73	415,47
783	Rendimentos de imóveis	740,04	740,04
		1 115,77	1 155,51

ORGÃO EXECUTIVO

2019/04/10

Cunha

Marta CA

ORGÃO DELIBERATIVO



A handwritten signature in blue ink, consisting of several stylized, overlapping strokes, located in the upper right corner of the page.

# ANEXO III

Demonstração de Resultados Extraordinários

Ano: 2018  
(unidade EUR)

Códigos das contas POCAL		Exercícios	
		2018	2017
	<b>Custos e Perdas</b>		
	Resultados extraordinários	3 401,38	64 517,79
		3 401,38	64 517,79
	<b>Proveitos e Ganhos</b>		
793	Ganhos em existências	66,06	0,00
797	Correcções relativas a exercicios anteriores	132,31	57 976,08
798	Outros proveitos e ganhos extraordinários	3 203,01	6 541,71
		3 401,38	64 517,79

ORGÃO EXECUTIVO

2019/04/16

*[Handwritten signatures and text]*

ORGÃO DELIBERATIVO

\_\_\_\_\_



**Modificações:**

- **Orçamento da Receita**
- **Orçamento da Despesa**
  - **PPI**

## MODIFICAÇÕES DO ORÇAMENTO DA RECEITA

Alteração nº 12  
Revisão nº 1

Data: 12/04/2019

Classificação Económica		RECEITA				Observações
Código	Descrição	Previsões Iniciais	Modificações Orçamentais		Previsões Corrigidas	
			Inscrições/Reforços	Diminuições/Anulações		
0100000000	Impostos directos	23 300,00			23 300,00	
0102000000	Outros	23 300,00			23 300,00	
<b>0102020000</b>	<b>Imposto municipal sobre imóveis</b>	23 300,00			23 300,00	
0400000000	Taxas, multas e outras penalidades	24 200,00			24 200,00	
0401000000	Taxas	23 200,00			23 200,00	
0401230000	Taxas específicas das autarquias locais	23 200,00			23 200,00	
<b>0401230100</b>	<b>Mercados e feiras</b>	3 500,00			3 500,00	
<b>0401230300</b>	<b>Ocupação da via pública</b>	13 000,00			13 000,00	
<b>0401230400</b>	<b>Canídeos</b>	2 700,00			2 700,00	
0401239900	Outras	4 000,00			4 000,00	
<b>0401239901</b>	<b>Atestados, certidões e outros documentos</b>	2 500,00			2 500,00	
<b>0401239902</b>	<b>Licença de atividades ruidosas</b>	1 000,00			1 000,00	
<b>0401239999</b>	<b>Outros</b>	500,00			500,00	
0402000000	Multas e outras penalidades	1 000,00			1 000,00	
<b>0402040000</b>	<b>Coimas e penalidades por contra-ordenações</b>	500,00			500,00	
<b>0402990000</b>	<b>Multas e penalidades diversas</b>	500,00			500,00	
0500000000	Rendimentos da propriedade	2 500,00			2 500,00	
0502000000	Juros - Sociedades financeiras	2 500,00			2 500,00	
<b>0502010000</b>	<b>Bancos e outras instituições financeiras</b>	2 500,00			2 500,00	
0600000000	Transferências correntes	3 297 431,00			3 316 991,00	
0603000000	Administração central	3 082 331,00			3 101 891,00	
0603010000	Estado	3 082 331,00			3 101 891,00	
<b>0603010400</b>	<b>Fundo de Financiamento das Freguesias</b>	187 355,00			187 355,00	
0603019900	Outras	2 894 976,00			2 914 536,00	
<b>0603019901</b>	<b>DGAL - Estatuto Remuneratório</b>	21 200,00			21 200,00	
<b>0603019902</b>	<b>IEFP-Instituto do Emprego e Formação Profissional</b>	500,00			500,00	

## MODIFICAÇÕES DO ORÇAMENTO DA RECEITA

Alteração nº	12
Revisão nº	1

Data: 12/04/2019

Classificação Económica		RECEITA				Observações
Código	Descrição	Previsões Iniciais	Modificações Orçamentais		Previsões Corrigidas	
			Inscrições/Reforços	Diminuições/Anulações		
0603019903	DGEstE - Direção Geral dos Estabelecimentos Escolares	80 000,00			80 000,00	
0603019904	Lei nº 85/2015 de 07 de agosto	2 793 276,00	19 560,00		2 812 836,00	
0605000000	Administração local	215 100,00			215 100,00	
0605010000	Continente - Câmara Municipal de Lisboa	215 100,00			215 100,00	
0605010100	Protocolos de Delegação de Competências	89 000,00			89 000,00	
0605010101	FES - Fundo de Emergência Social	10 000,00			10 000,00	
0605010102	CAF/AAAF	74 000,00			74 000,00	
0605010199	Outros	5 000,00			5 000,00	
0605010200	Educação	116 600,00			116 600,00	
0605010300	Recenseamento eleitoral	200,00			200,00	
0605010400	Mesas de Voto	4 300,00			4 300,00	
0605019900	Outras Transferências	5 000,00			5 000,00	
0700000000	Venda de bens e serviços correntes	389 550,00			389 550,00	
0702000000	Serviços	388 800,00			388 800,00	
0702010000	Aluguer de espaços e equipamentos	1 000,00			1 000,00	
0702080000	Serv. sociais, recreat., cult.e de desporto	384 500,00			384 500,00	
0702080100	Serviços sociais	23 800,00			23 800,00	
0702080101	Centro de Estudos	1 000,00			1 000,00	
0702080102	Posto Médico	1 100,00			1 100,00	
0702080103	Praia Campo	1 900,00			1 900,00	
0702080104	Academia de Formação	2 800,00			2 800,00	
0702080105	Excursões	2 800,00			2 800,00	
0702080106	Cantina comunitária	13 500,00			13 500,00	
0702080199	Outros	700,00			700,00	
0702080200	Serviços recreativos	500,00			500,00	
0702080299	Outras	500,00			500,00	
0702080300	Serviços culturais	200,00			200,00	

## MODIFICAÇÕES DO ORÇAMENTO DA RECEITA

Alteração nº 12  
 Revisão nº 1

Data: 12/04/2019

Classificação Económica		RECEITA				Observações
Código	Descrição	Previsões Iniciais	Modificações Orçamentais		Previsões Corrigidas	
			Inscrições/Reforços	Diminuições/Anulações		
0702080400	Serviços desportivos	360 000,00			360 000,00	
0702080401	Piscina	358 000,00			358 000,00	
0702080499	Outros	2 000,00			2 000,00	
0702090000	Serviços específicos das autarquias	3 300,00			3 300,00	
0702090300	Transportes colectivos de pessoas e mercadorias	3 200,00			3 200,00	
0702099900	Outros	100,00			100,00	
0703000000	Rendas	750,00			750,00	
0703020000	Edifícios	750,00			750,00	
0800000000	Outras receitas correntes	6 000,00			6 000,00	
0801000000	Outras	6 000,00			6 000,00	
0801990000	Outras	6 000,00			6 000,00	
0801990100	Indemniz. por deterioração, roubo, extravio de bens	500,00			500,00	
0801990200	Indemniz. de estragos provocados por outrém em viaturas ou em outros equipamentos da Autarquia	500,00			500,00	
0801999900	Diversas	5 000,00			5 000,00	
0900000000	Venda de bens de investimento	55 000,00			55 000,00	
0903000000	Edifícios	55 000,00			55 000,00	
0903010000	Sociedades e quase-sociedades não financeiras	1 000,00			1 000,00	
0903100000	Famílias	54 000,00			54 000,00	
1000000000	Transferências de capital	234 953,03			234 953,03	
1005000000	Administração local	234 953,03			234 953,03	
1005010000	Continente - Câmara Municipal de Lisboa	234 953,03			234 953,03	
1005010100	Construção de Polidesportivo nas Galinheiras	45 233,03	19 611,62		64 844,65	
1005010200	Reabilitação total do Parque Infantil da Rua Bernardo Marques	60 000,00		17 302,29	42 697,71	
1005010300	Obra de promoção da acessibilidade pedonal e segurança em passagens de peões de superfície	60 000,00			60 000,00	
1005010400	Requalificação do Largo do Ministro	65 720,00			65 720,00	

**MODIFICAÇÕES DO ORÇAMENTO DA RECEITA**

Alteração nº 12  
 Revisão nº 1

Data: 12/04/2019

Classificação Económica		RECEITA				Observações
Código	Descrição	Previsões Iniciais	Modificações Orçamentais		Previsões Corrigidas	
			Inscrições/Reforços	Diminuições/Anulações		
<b>1005019900</b>	<b>Outras Transferências</b>	4 000,00		2 309,33	1 690,67	
1500000000	Reposições não abatidas nos pagamentos	1 000,00			1 000,00	
1501000000	Reposições não abatidas nos pagamentos	1 000,00			1 000,00	
<b>1501010000</b>	<b>Reposições não abatidas nos pagamentos</b>	1 000,00			1 000,00	
1600000000	Saldo da gerência anterior				1 000,00	
1601000000	Saldo orçamental				475 564,62	
<b>1601010000</b>	<b>Saldo Gerência anterior.</b>		475 564,62		475 564,62	
	<b>TOTAL</b>	4 033 934,03	514 736,24	19 611,62	4 529 058,65	

2019/04/16  
 C. Calçada  
 P. M. M. M. M. M.  
 ORGÃO EXECUTIVO *9/147*

ORGÃO DELIBERATIVO

## MODIFICAÇÕES DO ORÇAMENTO DA DESPESA

## 010000 - Serviços Gerais

Data: 12/04/2019

Pág. 1

Alteração nº

12

Revisão nº

1

Código	Classificação Económica	Descrição	DESPESA						Observações
			Dotações Iniciais	Modificações Orçamentais		Reposições Abatidas aos Pagamentos	Dotações Corrigidas		
				Inscrições/Reforços	Diminuições/Anulações				
0100000000		Despesas com o pessoal	484 400,00				455 115,00		
0101000000		Remunerações certas e permanentes	364 050,00				341 900,00		
0101010000		Titulares de órgãos de soberania e membros de órgãos autárquicos	43 300,00				43 300,00		
0101040000		Pessoal dos quadros - Regime de contrato individual de trabalho	215 800,00				199 475,00		
0101040100		Pessoal em funções	215 800,00	2 450,00	18 775,00		199 475,00		
0101070000		Pessoal em regime de tarefa ou avença	39 000,00	10 700,00	11 200,00		38 500,00		
0101080000		Pessoal aguardando aposentação	1 000,00		900,00		100,00		
0101090000		Pessoal em qualquer outra situação	100,00				100,00		
0101130000		Subsidio de refeição	21 650,00	1 050,00	4 400,00		18 300,00		
0101140000		Subsidio de férias e de Natal	43 200,00	4 750,00	5 825,00		42 125,00		
0102000000		Abonos variáveis ou eventuais	15 500,00				12 300,00		
0102020000		Horas extraordinárias	4 000,00	500,00	1 500,00		3 000,00		
0102050000		Abono para falhas	4 800,00		2 200,00		2 600,00		
0102120000		Indemnizações por cessação de funções	100,00				100,00		
0102130000		Outros suplementos e prémios	6 600,00				6 600,00		
0102130200		Outros	6 600,00				6 600,00		
0102130201		Senhas de presença dos membros do órgão executivo - Vogais	300,00				300,00		
0102130202		Senhas de presença dos membros da Assembleia de Freguesia	2 000,00				2 000,00		
0102130203		Membros das mesas de voto	4 300,00	1 400,00	1 400,00		4 300,00		
0103000000		Segurança social	104 850,00				100 915,00		
0103010000		Encargos com a saúde	8 000,00	7 000,00			15 000,00		
0103020000		Outros encargos com a saúde	1 000,00		400,00		600,00		
0103030000		Subsidio familiar a criança e jovens	1 200,00				1 200,00		
0103040000		Outras prestações familiares	300,00				300,00		
0103050000		Contribuições para a segurança social	69 350,00				68 915,00		



## MODIFICAÇÕES DO ORÇAMENTO DA DESPESA

## 010000 - Serviços Gerais

Pág. 2

Alteração nº 12

Revisão nº 1

Data: 12/04/2019

Classificação Económica		DESPESA						Observações
Código	Descrição	Dotações Iniciais	Inscrições/Reforços	Diminuições/Anulações	Reposições Abatidas aos Pagamentos	Dotações Corrigidas		
0103050100	Assistência na doença dos funcionários públicos - ADSE	50,00				50,00		
0103050200	Segurança social do pessoal em regime de contrato de trabalho em funções públicas (RCTFP)	69 300,00				68 865,00		
0103050201	Caixa Geral de Aposentações	26 300,00				26 300,00		
0103050202	Segurança social - Regime geral	43 000,00	2 065,00			42 565,00		
0103060000	Acidentados em serviço e doenças profissionais	500,00				500,00		
0103090000	Seguros	18 000,00				18 000,00		
0103090100	Seguros de acidentes no trabalho e doenças profissionais	18 000,00	11 000,00			10 400,00		
0103100000	Outras despesas de segurança social	6 500,00				4 000,00		
0103100100	Eventualidade Maternidade, paternidade e adoção	1 000,00				1 000,00		
0103109900	Outras despesas de segurança social	5 500,00	7 000,00			3 000,00		
0200000000	Aquisição de bens e serviços	241 774,03				336 908,65		
0201000000	Aquisição de bens	27 024,03				42 558,65		
0201020000	Combustíveis e lubrificantes	1 500,00				1 500,00		
0201020100	Gasolina	500,00				500,00		
0201020200	Gasóleo	700,00				700,00		
0201029900	Outros	300,00				300,00		
0201040000	Limpeza e higiene	3 500,00	1 400,00			4 900,00		
0201050000	Alimentação - Refeições confeccionadas	1 000,00	500,00			1 500,00		
0201060000	Alimentação - Géneros para confeccionar	500,00				500,00		
0201070000	Vestuário e artigos pessoais	300,00				300,00		
0201080000	Material de escritório	5 000,00	7 000,00			10 000,00		
0201100000	Produtos vendidos nas farmácias	400,00				400,00		
0201120000	Material de transporte - Peças	300,00				300,00		
0201130000	Material de consumo hoteleiro	3 500,00	3 000,00			6 500,00		
0201140000	Outro material - Peças	300,00				300,00		

## MODIFICAÇÕES DO ORÇAMENTO DA DESPESA

### 010000 - Serviços Gerais

Alteração nº	12
Revisão nº	1

Data: 12/04/2019

Classificação Económica		DESPESA						Observações	
		Código	Descrição	Dotações Iniciais	Modificações Orçamentais		Reposições Abatidas aos Pagamentos		Dotações Corrigidas
					Inscrições/Reforços	Diminuições/Anulações			
0201150000	Prémios, condecorações e ofertas	3 000,00		5 000,00			8 000,00		
0201170000	Ferramentas e utensílios	500,00					500,00		
0201180000	Livros e documentação técnica	800,00					800,00		
0201190000	Artigos honoríficos e de decoração	1 000,00					1 000,00		
0201210000	Outros bens	5 424,03					6 058,65		
0201219900	Outros	5 424,03		4 124,62		3 490,00	6 058,65		
0202000000	Aquisição de serviços	214 750,00					294 350,00		
0202010000	Encargos das instalações	14 000,00					21 500,00		
0202010100	Água	5 000,00		2 000,00			7 000,00		
0202010200	Electricidade	9 000,00		5 500,00			14 500,00		
0202020000	Limpeza e higiene	5 000,00				3 500,00	1 500,00		
0202030000	Conservação de bens	3 500,00					16 500,00		
0202030100	Viaturas	1 000,00		2 000,00			3 000,00		
0202039900	Outras conservaçãoes	2 500,00		13 000,00		2 000,00	13 500,00		
0202040000	Locação de edifícios	850,00					850,00		
0202090000	Comunicações	32 500,00		5 500,00			38 000,00		
0202100000	Transportes	1 300,00		600,00			1 900,00		
0202110000	Representação dos serviços	500,00					500,00		
0202120000	Seguros	20 000,00		22 500,00			42 500,00		
0202130000	Deslocações e estadas	500,00					500,00		
0202140000	Estudos, pareceres, projectos e consultadoria	48 500,00		16 000,00			64 500,00		
0202160000	Seminários, exposições e similares	100,00					100,00		
0202170000	Publicidade	4 000,00		3 000,00		2 500,00	4 500,00		
0202180000	Vigilância e segurança	4 500,00				500,00	4 000,00		
0202190000	Assistência técnica	35 500,00		9 500,00		2 000,00	43 000,00		
0202200000	Outros trabalhos especializados	37 000,00		11 000,00			48 000,00		
0202210000	Utilização de infra-estruturas de transportes	700,00					700,00		
0202240000	Encargos de cobrança de receitas	800,00					800,00		

## MODIFICAÇÕES DO ORÇAMENTO DA DESPESA

## 010000 - Serviços Gerais

Pág. 4

Alteração nº 12

Revisão nº 1

Data: 12/04/2019

Classificação Económica		DESPESA						Observações
Código	Descrição	Dotações Iniciais	Inscrições/Reforços	Diminuições/Anulações	Reposições Abatidas aos Pagamentos	Dotações Corrigidas		
0202250000	Outros serviços	5 500,00				5 000,00		
<b>0202259900</b>	<b>Outros serviços</b>	5 500,00	5 000,00	5 500,00		5 000,00		
0300000000	Juros e outros encargos	200,00				200,00		
0305000000	Outros juros	100,00				100,00		
<b>0305020000</b>	<b>Outros</b>	100,00				100,00		
0306000000	Outros encargos financeiros	100,00				100,00		
<b>0306010000</b>	<b>Outros encargos financeiros</b>	100,00				100,00		
0400000000	Transferências correntes	8 350,00				16 350,00		
0405000000	Administração local	1 350,00				1 350,00		
0405010000	Continente	1 350,00				1 350,00		
<b>0405010500</b>	<b>Associações de Freguesia - ANAFRE</b>	1 350,00				1 350,00		
0407000000	Instituições sem fins lucrativos	7 000,00				15 000,00		
<b>0407010000</b>	<b>Instituições sem fins lucrativos</b>	7 000,00	8 000,00			15 000,00		
0600000000	Outras despesas correntes	4 000,00				10 600,00		
0602000000	Diversas	4 000,00				10 600,00		
<b>0602010000</b>	<b>Impostos e taxas</b>		1 100,00			1 100,00		
0602030000	Outras	4 000,00				9 500,00		
<b>0602030100</b>	<b>Outras restituições</b>	1 000,00				1 000,00		
<b>0602030400</b>	<b>Serviços bancários</b>	2 500,00	5 000,00			7 500,00		
<b>0602030500</b>	<b>Outras</b>	500,00	500,00			1 000,00		
0700000000	Aquisição de bens de capital	27 000,00				72 000,00		
0701000000	Investimentos	27 000,00				72 000,00		
0701030000	Edifícios	10 000,00				40 000,00		
<b>0701030100</b>	<b>Instalações de serviços</b>	10 000,00	30 000,00			40 000,00		
<b>0701070000</b>	<b>Equipamento de informática</b>	5 000,00				5 000,00		
<b>0701080000</b>	<b>Software Informático</b>	2 500,00				2 500,00		
<b>0701090000</b>	<b>Equipamento administrativo</b>	4 000,00				4 000,00		
<b>0701110000</b>	<b>Ferramentas e utensílios</b>	500,00				500,00		

**MODIFICAÇÕES DO ORÇAMENTO DA DESPESA**

**010000 - Serviços Gerais**

Alteração nº	12
Revisão nº	1

Data: 12/04/2019

Classificação Económica		DESPESA						Observações
Código	Descrição	Dotações Iniciais	Modificações Orçamentais		Reposições Abatidas aos Pagamentos	Dotações Corrigidas		
			Inscrições/Reforços	Diminuições/Anulações				
0701150000	Outros investimentos	5 000,00	15 000,00			20 000,00		
	<b>TOTAL ORGÃO 010000</b>	765 724,03	224 139,62	98 690,00	1 110,98	891 173,65		

## MODIFICAÇÕES DO ORÇAMENTO DA DESPESA

### 020100 - Educação e Formação

Alteração nº 12  
 Revisão nº 1

Data: 12/04/2019

Classificação Económica		DESPESA						Observações	
		Código	Descrição	Dotações Iniciais	Modificações Orçamentais		Reposições Abatidas aos Pagamentos		Dotações Corrigidas
					Inscrições/Reforços	Diminuições/Anulações			
0100000000	Despesas com o pessoal	112 160,00					133 060,00		
0101000000	Remunerações certas e permanentes	85 160,00					100 710,00		
0101040000	Pessoal dos quadros - Regime de contrato individual de trabalho	63 950,00					75 950,00		
0101040100	Pessoal em funções	63 950,00	27 200,00	15 200,00			75 950,00		
0101070000	Pessoal em regime de tarefa ou avença	50,00					50,00		
0101080000	Pessoal aguardando aposentação	50,00					50,00		
0101090000	Pessoal em qualquer outra situação	50,00					50,00		
0101130000	Subsidio de refeição	10 400,00	4 200,00	3 500,00			11 100,00		
0101140000	Subsidio de férias e de Natal	10 660,00	5 250,00	2 400,00			13 510,00		
0102000000	Abonos variáveis ou eventuais	600,00					600,00		
0102020000	Horas extraordinárias	500,00					500,00		
0102120000	Indemnizações por cessação de funções	100,00					100,00		
0103000000	Segurança social	26 400,00					31 750,00		
0103010000	Encargos com a saúde	2 500,00		500,00			2 000,00		
0103020000	Outros encargos com a saúde	1 000,00	500,00				1 500,00		
0103030000	Subsidio familiar a criança e jovens	600,00					600,00		
0103040000	Outras prestações familiares	200,00					200,00		
0103050000	Contribuições para a segurança social	20 300,00					25 050,00		
0103050200	Segurança social dos funcionários públicos	20 300,00					25 050,00		
0103050201	Caixa Geral de Aposentações	11 800,00		1 000,00			10 800,00		
0103050202	Segurança social - Regime geral	8 500,00	8 250,00	2 500,00			14 250,00		
0103100000	Outras despesas de segurança social	1 800,00					2 400,00		
0103100100	Eventualidade Maternidade, paternidade e adopção	500,00		400,00			100,00		
0103109900	Outras despesas de segurança social	1 300,00	1 500,00	500,00			2 300,00		
0200000000	Aquisição de bens e serviços	174 800,00					231 700,00		
0201000000	Aquisição de bens	3 800,00					16 200,00		
0201040000	Limpeza e higiene	200,00					200,00		

## MODIFICAÇÕES DO ORÇAMENTO DA DESPESA

### 020100 - Educação e Formação

Pág. 7

Alteração nº	12
Revisão nº	1

Data: 12/04/2019

Classificação Económica		DESPESA							Observações
		Código	Descrição	Dotações Iniciais	Modificações Orçamentais		Reposições Abatidas aos Pagamentos	Dotações Corrigidas	
					Inscrições/Reforços	Diminuições/Anulações			
0201070000	Vestuário e artigos pessoais	100,00						100,00	
0201080000	Material de escritório	500,00						500,00	
0201130000	Material de consumo hoteleiro	300,00	500,00					800,00	
0201150000	Prémios, condecorações e ofertas	100,00	900,00					1 000,00	
0201180000	Livros e documentação técnica	100,00						100,00	
0201200000	Material de educação, cultura e recreio	1 000,00						1 000,00	
0201210000	Outros bens	1 500,00						1 500,00	
0201219900	Outros	1 500,00	11 000,00					12 500,00	
0202000000	Aquisição de serviços	171 000,00						12 500,00	
0202010000	Encargos das instalações	51 000,00						215 500,00	
0202010100	Água	15 000,00	12 000,00					84 000,00	
0202010200	Electricidade	30 000,00	18 500,00				2 711,03	27 000,00	
0202010300	Gás	6 000,00	2 500,00				14,59	48 500,00	
0202020000	Limpeza e higiene	10 000,00	22 500,00					8 500,00	
0202030000	Conservação de bens	5 000,00						23 500,00	
0202039900	Outras conservações	5 000,00	10 000,00					15 000,00	
0202100000	Transportes	1 000,00				9 000,00		15 000,00	
0202150000	Formação	2 000,00						1 000,00	
0202160000	Seminários, exposições e similares	500,00						2 000,00	
0202200000	Outros trabalhos especializados	3 500,00	1 000,00					500,00	
0202250000	Outros serviços	98 000,00						4 500,00	
0202250100	Coordenadores/Monitores/Outros Serviços	94 500,00						85 000,00	
0202250101	Centro de Estudos	33 000,00						84 000,00	
0202250111	Jardins de Infância	61 500,00	26 600,00			7 000,00		26 000,00	
0202259900	Outros serviços	3 500,00	2 500,00			30 100,00		58 000,00	
0400000000	Transferências correntes	141 000,00				5 000,00		1 000,00	
0407000000	Instituições sem fins lucrativos	141 000,00						208 000,00	
0407010000	Instituições sem fins lucrativos	141 000,00	67 000,00					208 000,00	

**MODIFICAÇÕES DO ORÇAMENTO DA DESPESA**

**020100 - Educação e Formação**

Alteração nº   
 Revisão nº

Data: 12/04/2019

Classificação Económica		DESPESA					Observações
Código	Descrição	Dotações Iniciais	Inscrições/Reforços	Modificações Orçamentais	Reposições Abatidas aos Pagamentos	Dotações Corrigidas	
TOTAL ORGÃO 020100		427 960,00	221 900,00	77 100,00	2 725,62	572 760,00	

## MODIFICAÇÕES DO ORÇAMENTO DA DESPESA

## 020200 - Ação Social

Alteração nº 12

Revisão nº 1

Data: 12/04/2019

Classificação Económica		DESPESA						Observações
Código	Descrição	Dotações Iniciais	Inscrições/Reforços	Diminuições/Anulações	Reposições Abatidas aos Pagamentos	Dotações Corrigidas		
0100000000	Despesas com o pessoal	165 800,00				151 910,00		
0101000000	Remunerações certas e permanentes	123 200,00				109 550,00		
0101040000	Pessoal dos quadros - Regime de contrato individual de trabalho	91 700,00				87 700,00		
0101040100	Pessoal em funções	91 700,00				87 700,00		
0101070000	Pessoal em regime de tarefa ou avença	8 000,00		4 000,00		100,00		
0101080000	Pessoal aguardando aposentação	50,00		7 900,00		50,00		
0101090000	Pessoal em qualquer outra situação	50,00				50,00		
0101130000	Subsidio de refeição	8 100,00				6 900,00		
0101140000	Subsidio de férias e de Natal	15 300,00	250,00			14 750,00		
0102000000	Abonos variáveis ou eventuais	3 000,00				3 200,00		
0102020000	Horas extraordinárias	2 000,00				2 000,00		
0102050000	Abono para falhas	950,00	200,00			1 150,00		
0102120000	Indemnizações por cessação de funções	50,00				50,00		
0103000000	Segurança social	39 600,00				39 160,00		
0103010000	Encargos com a saúde	2 500,00	7 000,00			6 500,00		
0103020000	Outros encargos com a saúde	200,00	60,00			260,00		
0103030000	Subsidio familiar a criança e jovens	1 300,00	100,00			1 400,00		
0103040000	Outras prestações familiares	200,00				200,00		
0103050000	Contribuições para a segurança social	29 800,00				29 200,00		
0103050200	Segurança social dos funcionários públicos	29 800,00				29 200,00		
0103050201	Caixa Geral de Aposentações	6 300,00				5 200,00		
0103050202	Segurança social - Regime geral	23 500,00	500,00			24 000,00		
0103100000	Outras despesas de segurança social	5 600,00				1 600,00		
0103100100	Eventualidade Maternidade, paternidade e adopção	1 000,00				100,00		
0103109900	Outras despesas de segurança social	4 600,00	4 000,00			1 500,00		
0200000000	Aquisição de bens e serviços	199 500,00				227 200,00		
0201000000	Aquisição de bens	55 500,00				65 200,00		



## MODIFICAÇÕES DO ORÇAMENTO DA DESPESA

### 020200 - Ação Social

Alteração nº	12
Revisão nº	1

Data: 12/04/2019

Classificação Económica		DESPESA						Observações
		Dotações Iniciais	Inscrições/Reforços	Diminuições/Anulações	Reposições Abatidas aos Pagamentos	Dotações Corrigidas		
0201020000	Combustíveis e lubrificantes	1 000,00					300,00	
0201020200	Gasóleo	1 000,00		700,00			300,00	
0201040000	Limpeza e higiene	1 300,00	1 000,00					
0201050000	Alimentação - Refeições confeccionadas	4 000,00	3 000,00	1 500,00			2 300,00	
0201060000	Alimentação - Géneros para confeccionar	23 000,00	19 000,00	8 000,00			5 500,00	
0201070000	Vestuário e artigos pessoais	500,00					34 000,00	
0201080000	Material de escritório	500,00	1 000,00				500,00	
0201100000	Produtos vendidos nas farmácias	1 000,00					1 500,00	
0201130000	Material de consumo hoteleiro	2 000,00	2 000,00	500,00			1 000,00	
0201140000	Outro material - Peças	500,00	500,00				3 500,00	
0201150000	Prémios, condecorações e ofertas	10 000,00		6 000,00			1 000,00	
0201160000	Mercadorias para venda						4 000,00	
0201160100	Água		600,00				600,00	
0201170000	Ferramentas e utensílios	700,00	800,00				600,00	
0201200000	Material de educação, cultura e recreio	2 000,00	3 000,00	1 000,00			1 000,00	
0201210000	Outros bens	9 000,00					4 000,00	
0201219900	Outros	9 000,00	3 000,00	6 000,00			6 000,00	
0202000000	Aquisição de serviços	144 000,00					6 000,00	
0202010000	Encargos das instalações	17 000,00					162 000,00	
0202010100	Água	4 000,00	2 000,00	1 000,00			21 300,00	
0202010200	Electricidade	10 500,00	3 000,00				5 000,00	
0202010300	Gás	2 500,00	800,00			432,68	13 500,00	
0202020000	Limpeza e higiene	500,00	1 000,00	500,00			2 800,00	
0202030000	Conservação de bens	4 000,00		1 000,00			500,00	
0202039900	Outras conservações	4 000,00	2 000,00				5 500,00	
0202100000	Transportes	4 000,00	29 000,00	5 000,00			5 500,00	
0202160000	Seminários, exposições e similares	1 000,00					28 000,00	
0202180000	Vigilância e segurança	1 500,00					1 000,00	
							1 500,00	

## MODIFICAÇÕES DO ORÇAMENTO DA DESPESA

## 020200 - Ação Social

Pág. 11

Alteração nº 12

Revisão nº 1

Data: 12/04/2019

Classificação Económica		DESPESA						Observações
Código	Descrição	Dotações Iniciais	Inscrições/Reforços	Diminuições/Anulações	Reposições Abatidas aos Pagamentos	Dotações Corrigidas		
0202200000	Outros trabalhos especializados	5 000,00	2 000,00			7 000,00		
0202220000	Serviços de saúde	13 000,00				13 000,00		
0202250000	Outros serviços	98 000,00				84 200,00		
0202250100	Coordenadores/Monitores/Outros Serviços	96 000,00				80 200,00		
0202250106	Cantina Comunitária da Ameixoeira	45 000,00		17 400,00		27 600,00		
0202250107	Academia de Formação	24 000,00	1 000,00		40,00	25 000,00		
0202250110	Praia Campo Infância e Sénior	15 000,00	10 000,00	9 400,00		15 600,00		
0202250114	Serviços Sociais	12 000,00				12 000,00		
0202259900	Outros serviços	2 000,00	5 000,00	3 000,00		4 000,00		
0400000000	Transferências correntes	25 000,00				19 500,00		
0407000000	Instituições sem fins lucrativos	15 000,00				16 500,00		
0407010000	Instituições sem fins lucrativos	15 000,00	1 500,00			16 500,00		
0408000000	Famílias	10 000,00				3 000,00		
0408020000	Outras	10 000,00	10 000,00	17 000,00		3 000,00		
	<b>TOTAL ORGÃO 020200</b>	390 300,00	113 310,00	105 000,00	472,68	398 610,00		

## MODIFICAÇÕES DO ORÇAMENTO DA DESPESA

### 020300 - Cultura e Eventos

Pág. 12

Alteração nº 12

Revisão nº 1

Data: 12/04/2019

Classificação Económica		DESPESA						Observações
Código	Descrição	Dotações Iniciais	Inscrições/Reforços	Diminuições/Anulações	Reposições Abatidas aos Pagamentos	Dotações Corrigidas		
0100000000	Despesas com o pessoal	47 400,00				38 340,00		
0101000000	Remunerações certas e permanentes	38 800,00				29 740,00		
0101040000	Pessoal dos quadros - Regime de contrato individual de trabalho	22 650,00				20 650,00		
0101040100	Pessoal em funções	22 650,00		2 000,00		20 650,00		
0101070000	Pessoal em regime de tarefa ou avença	10 000,00		7 000,00		3 000,00		
0101130000	Subsídio de refeição	2 350,00		200,00		2 150,00		
0101140000	Subsídio de férias e de Natal	3 800,00	400,00	260,00		3 940,00		
0102000000	Abonos variáveis ou eventuais	500,00				1 000,00		
0102020000	Horas extraordinárias	500,00	1 500,00	1 000,00		1 000,00		
0103000000	Segurança social	8 100,00				7 600,00		
0103050000	Contribuições para a segurança social	7 200,00				7 200,00		
0103050200	Segurança social dos funcionários públicos	7 200,00				7 200,00		
0103050202	Segurança social - Regime geral	7 200,00				7 200,00		
0103100000	Outras despesas de segurança social	900,00				400,00		
0103109900	Outras despesas de segurança social	900,00	1 500,00	2 000,00		400,00		
0200000000	Aquisição de bens e serviços	72 000,00				149 600,00		
0201000000	Aquisição de bens	4 900,00				7 900,00		
0201050000	Alimentação - Refeições confeccionadas	1 000,00	2 000,00	500,00		2 500,00		
0201070000	Vestuário e artigos pessoais	300,00				300,00		
0201080000	Material de escritório	500,00				500,00		
0201130000	Material de consumo hoteleiro	1 500,00	500,00			2 000,00		
0201200000	Material de educação, cultura e recreio	600,00				600,00		
0201210000	Outros bens	1 000,00				2 000,00		
0201219900	Outros	1 000,00	2 000,00	1 000,00		2 000,00		
0202000000	Aquisição de serviços	67 100,00				141 700,00		
0202030000	Conservação de bens	1 000,00				1 000,00		
0202039900	Outras conservações	1 000,00	2 000,00	2 000,00		1 000,00		

## MODIFICAÇÕES DO ORÇAMENTO DA DESPESA

### 020300 - Cultura e Eventos

Pág. 13

Alteração n°	12
Revisão n°	1

Data: 12/04/2019

Classificação Económica		DESPESA							Observações
		Código	Descrição	Dotações Iniciais	Modificações Orçamentais		Reposições Abatidas aos Pagamentos	Dotações Corrigidas	
					Inscrições/Reforços	Diminuições/Anulações			
0202040000	Locação de edifícios	100,00					100,00		
0202100000	Transportes	500,00					500,00		
0202160000	Seminários, exposições e similares	500,00							
0202180000	Vigilância e segurança	5 000,00	1 000,00		400,00		100,00		
0202200000	Outros trabalhos especializados	25 000,00	35 000,00				6 000,00		
0202250000	Outros serviços	35 000,00					60 000,00		
0202250200	Cultura e Eventos	25 000,00	21 000,00				74 000,00		
0202259900	Outros serviços	10 000,00	18 000,00				46 000,00		
0400000000	Transferências correntes	12 000,00					28 000,00		
0407000000	Instituições sem fins lucrativos	12 000,00					11 000,00		
0407010000	Instituições sem fins lucrativos	12 000,00					11 000,00		
0600000000	Outras despesas correntes	2 000,00			1 000,00		11 000,00		
0602000000	Diversas	2 000,00					1 000,00		
0602010000	Impostos e taxas	2 000,00					1 000,00		
<b>TOTAL ORGÃO 020300</b>		133 400,00	84 900,00		18 360,00		199 940,00	0,00	

## MODIFICAÇÕES DO ORÇAMENTO DA DESPESA

## 020400 - Desporto

Pág. 14

Alteração nº

12

Revisão nº

1

Data: 12/04/2019

Classificação Económica		DESPESA						Observações
Código	Descrição	Dotações Iniciais	Inscrições/Reforços	Diminuições/Anulações	Reposições Abatidas aos Pagamentos	Dotações Corrigidas		
0100000000	Despesas com o pessoal	220 850,00				232 755,00		
0101000000	Remunerações certas e permanentes	152 650,00				153 150,00		
0101040000	Pessoal dos quadros - Regime de contrato individual de trabalho	118 300,00				118 900,00		
0101040100	Pessoal em funções	118 300,00	36 000,00	35 400,00		118 900,00		
0101070000	Pessoal em regime de tarefa ou avença	50,00				50,00		
0101080000	Pessoal aguardando aposentação	50,00				50,00		
0101100000	Representação	2 400,00				2 400,00		
0101130000	Subsídio de refeição	11 500,00	12 300,00	11 800,00		12 000,00		
0101140000	Subsídio de férias e de Natal	20 350,00	9 300,00	9 900,00		19 750,00		
0102000000	Abonos variáveis ou eventuais	19 500,00				25 150,00		
0102020000	Horas extraordinárias	1 500,00		650,00		850,00		
0102050000	Abono para falhas	7 000,00	200,00			7 200,00		
0102110000	Subsídio de turno	11 000,00	10 000,00	3 900,00		17 100,00		
0103000000	Segurança social	48 700,00				54 455,00		
0103010000	Encargos com a saúde	1 500,00	500,00			2 000,00		
0103020000	Outros encargos com a saúde	1 100,00	35,00			1 135,00		
0103030000	Subsídio familiar a criança e jovens	200,00				200,00		
0103050000	Contribuições para a segurança social	39 800,00				45 420,00		
0103050200	Segurança social dos funcionários públicos	39 800,00				45 420,00		
0103050201	Caixa Geral de Aposentações	12 800,00	170,00	1 000,00		11 970,00		
0103050202	Segurança social - Regime geral	27 000,00	11 450,00	5 000,00		33 450,00		
0103100000	Outras despesas de segurança social	6 100,00				5 700,00		
0103100100	Eventualidade Maternidade, paternidade e adopção	500,00		400,00		100,00		
0103109900	Outras despesas de segurança social	5 600,00	5 000,00	5 000,00		5 600,00		
0200000000	Aquisição de bens e serviços	472 600,00				480 900,00		
0201000000	Aquisição de bens	10 500,00				15 000,00		
0201040000	Limpeza e higiene	2 000,00	1 500,00	500,00		3 000,00		

## MODIFICAÇÕES DO ORÇAMENTO DA DESPESA

020400 - Desporto

Pág. 15

Alteração nº	12
Revisão nº	1

Data: 12/04/2019

Classificação Económica		DESPESA						Observações
Código	Descrição	Dotações Iniciais	Inscrições/Reforços	Diminuições/Anulações	Reposições Abatidas aos Pagamentos	Dotações Corrigidas		
0201070000	Vestuário e artigos pessoais	1 500,00	500,00			2 000,00		
0201150000	Prémios, condecorações e ofertas	1 500,00	500,00			2 000,00		
0201200000	Material de educação, cultura e recreio	1 500,00	1 000,00			2 500,00		
0201210000	Outros bens	4 000,00				5 500,00		
0201219900	Outros	4 000,00	2 500,00	1 000,00		5 500,00		
0202000000	Aquisição de serviços	462 100,00				465 900,00		
0202010000	Encargos das instalações	117 000,00				149 500,00		
0202010100	Água	15 000,00	15 500,00		483,52	30 500,00		
0202010200	Electricidade	72 000,00	9 000,00			81 000,00		
0202010300	Gás	30 000,00	8 000,00			38 000,00		
0202020000	Limpeza e higiene	500,00				500,00		
0202030000	Conservação de bens	8 000,00				25 500,00		
0202039900	Outras conservações	8 000,00	17 500,00			25 500,00		
0202090000	Comunicações	600,00	300,00			900,00		
0202160000	Seminários, exposições e similares	2 000,00			49,50	2 000,00		
0202180000	Vigilância e segurança	2 000,00	500,00			2 500,00		
0202190000	Assistência técnica	34 000,00	3 000,00	1 000,00		36 000,00		
0202200000	Outros trabalhos especializados	10 000,00	4 000,00	100,00		13 900,00		
0202250000	Outros serviços	288 000,00				235 100,00		
0202250100	Coordenadores/Monitores/Outros Serviços	286 000,00				233 600,00		
0202250111	Jardins de Infância		5 000,00			5 000,00		
0202250115	Piscina	270 000,00	56 100,00	111 000,00		215 100,00		
0202250116	Escola Futsal	6 000,00	1 500,00	4 000,00		3 500,00		
0202250117	Ginástica sénior	8 000,00				8 000,00		
0202250199	Outros	2 000,00				2 000,00		
0202259900	Outros serviços	2 000,00	2 000,00	2 500,00		1 500,00		
0400000000	Transferências correntes	17 000,00				24 000,00		
0407000000	Instituições sem fins lucrativos	17 000,00				24 000,00		

## MODIFICAÇÕES DO ORÇAMENTO DA DESPESA

## 020400 - Desporto

Pág. 16

Alteração nº	12
Revisão nº	1

Data: 12/04/2019

Classificação Económica		DESPESA						Observações
Código	Descrição	Dotações Iniciais	Inscrições/Reforços	Modificações Orçamentais	Reposições Abatidas aos Pagamentos	Dotações Corrigidas		
0407010000	Instituições sem fins lucrativos	17 000,00	7 000,00			24 000,00		
0700000000	Aquisição de bens de capital	15 000,00				55 000,00		
0701000000	Investimentos	15 000,00				55 000,00		
0701030000	Edifícios	5 000,00				45 000,00		
0701030200	Instalações desportivas e recreativas	5 000,00	40 000,00			45 000,00		
0701040000	Construções diversas	5 000,00				5 000,00		
0701040600	Instalações desportivas e recreativas	5 000,00				5 000,00		
0701150000	Outros investimentos	5 000,00				5 000,00		
<b>TOTAL ORÇÃO 020400</b>		725 450,00	260 355,00	193 150,00	533,02	792 655,00		

## MODIFICAÇÕES DO ORÇAMENTO DA DESPESA

### 030000 - Planeamento Urbano, Transportes e Espaço Público

Pág. 17

Alteração nº

12

Revisão nº

1

Data: 12/04/2019

Classificação Económica		DESPESA						Observações
Código	Descrição	Dotações Iniciais	Inscrições/Reforços	Diminuições/Anulações	Reposições Abatidas aos Pagamentos	Dotações Corrigidas		
0100000000	Despesas com o pessoal	555 200,00					515 525,00	
0101000000	Remunerações certas e permanentes	495 950,00					437 875,00	
0101040000	Pessoal dos quadros - Regime de contrato individual de trabalho	119 100,00					157 500,00	
0101040100	Pessoal em funções	119 100,00	140 100,00	101 700,00			157 500,00	
0101070000	Pessoal em regime de tarefa ou avença	337 000,00	41 200,00	145 000,00			233 200,00	
0101080000	Pessoal aguardando aposentação	1 000,00		900,00			100,00	
0101090000	Pessoal em qualquer outra situação	50,00					50,00	
0101130000	Subsídio de refeição	18 900,00	25 200,00	23 300,00			20 800,00	
0101140000	Subsídio de férias e de Natal	19 900,00	32 725,00	26 400,00			26 225,00	
0102000000	Abonos variáveis ou eventuais	6 250,00					8 550,00	
0102020000	Horas extraordinárias	4 200,00	2 000,00	1 000,00			5 200,00	
0102110000	Subsídio de turno	1 500,00	300,00				1 800,00	
0102120000	Indemnizações por cessação de funções	50,00					50,00	
0102130000	Outros suplementos e prémios	500,00					1 500,00	
0102130200	Outros	500,00					1 500,00	
0102130299	Outros	500,00	1 000,00				1 500,00	
0103000000	Segurança social	53 000,00					69 100,00	
0103010000	Encargos com a saúde	500,00					500,00	
0103020000	Outros encargos com a saúde	500,00					500,00	
0103030000	Subsídio familiar a criança e jovens	500,00					500,00	
0103040000	Outras prestações familiares	200,00					200,00	
0103050000	Contribuições para a segurança social	38 800,00					51 200,00	
0103050200	Segurança social dos funcionários públicos	38 800,00					51 200,00	
0103050201	Caixa Geral de Aposentações	5 300,00	1 000,00				6 300,00	
0103050202	Segurança social - Regime geral	33 500,00	43 400,00	32 000,00			44 900,00	
0103100000	Outras despesas de segurança social	12 500,00					16 200,00	
0103109900	Outras despesas de segurança social	12 500,00	15 700,00	12 000,00			16 200,00	



## MODIFICAÇÕES DO ORÇAMENTO DA DESPESA

### 030000 - Planeamento Urbano, Transportes e Espaço Público

Pág. 18

Alteração nº 12

Revisão nº 1

Data: 12/04/2019

Classificação Económica		DESPESA						Observações
Código	Descrição	Dotações Iniciais	Inscrições/Reforços	Diminuições/Anulações	Reposições Abatidas aos Pagamentos	Dotações Corrigidas		
0200000000	Aquisição de bens e serviços	292 200,00				434 100,00		
0201000000	Aquisição de bens	95 200,00				179 100,00		
0201020000	Combustíveis e lubrificantes	15 200,00				23 700,00		
0201020100	Gasolina	4 500,00	2 000,00			6 500,00		
0201020200	Gasóleo	9 500,00	6 000,00			15 500,00		
0201029900	Outros	1 200,00	500,00		3,14	1 700,00		
0201070000	Vestuário e artigos pessoais	8 000,00	4 000,00	9 100,00		2 900,00		
0201120000	Material de transporte - Peças	4 000,00	1 500,00	4 000,00		1 500,00		
0201140000	Outro material - Peças	8 000,00	8 000,00			16 000,00		
0201170000	Ferramentas e utensílios	8 000,00	2 000,00	3 000,00		7 000,00		
0201210000	Outros bens	52 000,00				128 000,00		
0201210100	Espaços verdes	18 000,00	15 000,00			33 000,00		
0201210200	Espaço público	24 000,00	26 000,00			50 000,00		
0201210300	Sinalização	5 000,00	5 000,00			10 000,00		
0201219900	Outros	5 000,00	30 000,00			35 000,00		
0202000000	Aquisição de serviços	197 000,00				255 000,00		
0202010000	Encargos das instalações	80 000,00				130 500,00		
0202010100	Água	75 000,00	50 000,00	4 000,00	23,20	121 000,00		
0202010200	Electricidade	5 000,00	4 500,00		239,59	9 500,00		
0202030000	Conservação de bens	20 500,00				37 000,00		
0202030100	Viaturas	3 000,00	7 000,00			10 000,00		
0202030200	Espaços verdes	5 000,00	2 000,00			7 000,00		
0202030300	Sinalização	1 000,00				1 000,00		
0202030400	Espaço público	5 000,00	3 000,00			8 000,00		
0202030500	Maquinarias	1 500,00	1 500,00			3 000,00		
0202039900	Outras conservações	5 000,00	5 000,00	2 000,00		8 000,00		
0202180000	Vigilância e segurança	6 000,00	2 000,00	2 000,00		6 000,00		
0202250000	Outros serviços	90 500,00				81 500,00		

## MODIFICAÇÕES DO ORÇAMENTO DA DESPESA

### 030000 - Planeamento Urbano, Transportes e Espaço Público

Pág. 19

Alteração nº	12
Revisão nº	1

Data: 12/04/2019

Classificação Económica		DESPESA					Observações
		Dotações Iniciais	Inscrições/Reforços	Diminuições/Anulações	Reposições Abatidas aos Pagamentos	Dotações Corrigidas	
0202250300	Serviços de manutenção de espaços verdes	90 000,00		9 000,00		81 000,00	
0202259900	Outros serviços	500,00				500,00	
0700000000	Aquisição de bens de capital	240 000,00				135 000,00	
0701000000	Investimentos	240 000,00				135 000,00	
0701040000	Construções diversas	229 500,00				82 500,00	
0701040100	Viadutos, arruamentos e obras complementares	224 500,00		147 000,00		77 500,00	
0701040500	Parques e jardins	5 000,00				5 000,00	
0701060000	Material de transporte	500,00				37 500,00	
0701060200	Outro	500,00	37 000,00			37 500,00	
0701100000	Ferramentas e utensílios	5 000,00	5 000,00			10 000,00	
0701150000	Outros investimentos	5 000,00				5 000,00	
<b>TOTAL ORGÃO 030000</b>		1 087 400,00	519 625,00	522 400,00	265,93	1 084 625,00	

## MODIFICAÇÕES DO ORÇAMENTO DA DESPESA

### 040000 - Higiene Urbana

Pág. 20

Alteração nº 12

Revisão nº 1

Data: 12/04/2019

Classificação Económica		DESPESA						Observações
Código	Descrição	Dotações Iniciais	Inscrições/Reforços	Diminuições/Anulações	Reposições Abatidas aos Pagamentos	Dotações Corrigidas		
0100000000	Despesas com o pessoal	418 700,00				474 845,00		
0101000000	Remunerações certas e permanentes	367 350,00				346 275,00		
0101040000	Pessoal dos quadros - Regime de contrato individual de trabalho	95 000,00				156 080,00		
0101040100	Pessoal em funções	95 000,00	85 080,00			156 080,00		
0101070000	Pessoal em regime de tarefa ou avença	240 000,00	38 500,00	139 500,00		139 000,00		
0101080000	Pessoal aguardando aposentação	1 000,00		900,00		100,00		
0101090000	Pessoal em qualquer outra situação	50,00				50,00		
0101130000	Subsidio de refeição	14 800,00	13 895,00			23 595,00		
0101140000	Subsidio de férias e de Natal	16 500,00	19 950,00			27 450,00		
0102000000	Abonos variáveis ou eventuais	9 300,00				18 400,00		
0102020000	Horas extraordinárias	3 000,00			2 400,00	600,00		
0102110000	Subsidio de turno	200,00				200,00		
0102120000	Indemnizações por cessação de funções	100,00				100,00		
0102130000	Outros suplementos e prémios	6 000,00				17 500,00		
0102130200	Outros	6 000,00				17 500,00		
0102130299	Outros	6 000,00	11 500,00			17 500,00		
0103000000	Segurança social	42 050,00				110 170,00		
0103010000	Encargos com a saúde	1 500,00	50 000,00			51 500,00		
0103020000	Outros encargos com a saúde	1 000,00	400,00			1 355,00		
0103030000	Subsidio familiar a criança e jovens	1 200,00				1 200,00		
0103040000	Outras prestações familiares	250,00	100,00			350,00		
0103050000	Contribuições para a segurança social	32 300,00				50 465,00		
0103050200	Segurança social dos funcionários públicos	32 300,00				50 465,00		
0103050201	Caixa Geral de Aposentações	16 800,00	1 000,00			17 630,00		
0103050202	Segurança social - Regime geral	15 500,00	26 000,00			32 835,00		
0103100000	Outras despesas de segurança social	5 800,00				5 300,00		
0103109900	Outras despesas de segurança social	5 800,00	5 000,00			5 300,00		

## MODIFICAÇÕES DO ORÇAMENTO DA DESPESA

040000 - Higiene Urbana

Pág. 21

Alteração nº

12

Revisão nº

1

Data: 12/04/2019

Classificação Económica		DESPESA						Observações
Código	Descrição	Dotações Iniciais	Inscrições/Reforços	Diminuições/Anulações	Reposições Abatidas aos Pagamentos	Dotações Corrigidas		
0200000000	Aquisição de bens e serviços	74 500,00				83 950,00		
0201000000	Aquisição de bens	61 000,00				71 450,00		
0201020000	Combustíveis e lubrificantes	15 000,00				21 600,00		
0201020100	Gasolina	4 000,00	2 500,00			6 500,00		
0201020200	Gasóleo	10 000,00	10 000,00	5 000,00		15 000,00		
0201029900	Outros	1 000,00				100,00		
0201040000	Limpeza e higiene	500,00				100,00		
0201070000	Vestuário e artigos pessoais	10 000,00	10 000,00	3 800,00		16 200,00		
0201120000	Material de transporte - Peças	3 000,00		1 000,00		2 000,00		
0201140000	Outro material - Peças	3 500,00				3 500,00		
0201170000	Ferramentas e utensílios	10 000,00				5 000,00		
0201210000	Outros bens	19 000,00				5 000,00		
0201219900	Outros	19 000,00	4 050,00			23 050,00		
0202000000	Aquisição de serviços	13 500,00				23 050,00		
0202020000	Limpeza e higiene	500,00				12 500,00		
0202030000	Conservação de bens	10 000,00	1 000,00			1 500,00		
0202030100	Viaturas	3 000,00				8 500,00		
0202030500	Maquinarias	2 000,00				3 000,00		
0202039900	Outras conservações	5 000,00				2 000,00		
0202200000	Outros trabalhos especializados	1 000,00				3 500,00		
0202250000	Outros serviços	2 000,00				1 000,00		
0202259900	Outros serviços	2 000,00				1 500,00		
0700000000	Aquisição de bens de capital	10 500,00			500,00	1 500,00		
0701000000	Investimentos	10 500,00				30 500,00		
0701100000	Equipamento básico	500,00				30 500,00		
0701100200	Outro	500,00				500,00		
0701110000	Ferramentas e utensílios	5 000,00				500,00		
0701150000	Outros investimentos	5 000,00	20 000,00			25 000,00		
		5 000,00				5 000,00		

**MODIFICAÇÕES DO ORÇAMENTO DA DESPESA**

**040000 - Higiene Urbana**

Alteração nº 12  
 Revisão nº 1

Data: 12/04/2019

Classificação Económica		DESPESA				Observações
Código	Descrição	Dotações Iniciais	Modificações Orçamentais	Reposições Abatidas aos Pagamentos	Dotações Corrigidas	
			Inscrições/Reforços	Diminuições/Anulações		
		503 700,00	298 975,00	213 380,00	0,00	589 295,00
<b>TOTAL ORÇÃO 040000</b>						

ORGÃO EXECUTIVO

20/04/2019  
 [Handwritten Signature]

ORGÃO DELIBERATIVO

## MODIFICAÇÕES AO PLANO PLURIANUAL DE INVESTIMENTOS

Ano

2018

Alteração nº

4

Revisão nº

0

12/04/2019

Objectivo	Código. Class. Econ.	N.º do Projecto e Acção	Designação	Responsável	Datas		Despesas						Modificação (+/-)		
					Início	Fim	2018		Financ. não definido	2019	2020	2021		Outros	
							Total								
					Dot. Actual	Dot. Corrigida	Dot. Actual	Dot. Corrigida	Financ. definido	2019	2020	2021		Outros	
010101	010000 0701070000 01	01	Modernização dos ServiçosAq. equipamento informático	Executivo	01/01/2018	31/12/2018	5 000,00	5 000,00	5 000,00	5 000,00	0,00	0,00	0,00	0,00	0,00
010101	010000 0701080000 02	01	Modernização dos ServiçosAq. software informático	Executivo	01/01/2018	31/12/2018	2 500,00	2 500,00	2 500,00	2 500,00	0,00	0,00	0,00	0,00	0,00
010101	010000 0701090000 03	01	Modernização dos ServiçosAq. equipamento administrativo	Executivo	01/01/2018	31/12/2018	4 000,00	4 000,00	4 000,00	4 000,00	0,00	0,00	0,00	0,00	0,00
010101	010000 0701110000 04	01	Aquisição de ferramentas e utensílios	Executivo	01/01/2018	31/12/2018	500,00	500,00	500,00	500,00	0,00	0,00	0,00	0,00	0,00
010101	010000 0701150000 05	01	Aquisição de outros investimentos	Executivo	01/01/2018	31/12/2018	5 000,00	20 000,00	5 000,00	20 000,00	0,00	0,00	0,00	0,00	15 000,00
010101	010000 0701030100 01	02	Intervenção nas instalações da Junta de Freguesia	Executivo	01/01/2018	31/12/2018	10 000,00	40 000,00	10 000,00	40 000,00	0,00	0,00	0,00	0,00	30 000,00
020405	040000 0701100000 01	03	Higiene UrbanaAquisição de ferramentas e utensílios	Executivo	01/01/2018	31/12/2018	5 000,00	25 000,00	5 000,00	25 000,00	0,00	0,00	0,00	0,00	20 000,00
020405	040000 0701100200 01	04	Higiene UrbanaAquisição de Maquinaria	Executivo	01/01/2018	31/12/2018	500,00	500,00	500,00	500,00	0,00	0,00	0,00	0,00	0,00
020405	040000 0701150000 01	05	Higiene UrbanaRealização de outros investimentos	Executivo	01/01/2018	31/12/2018	5 000,00	5 000,00	5 000,00	5 000,00	0,00	0,00	0,00	0,00	0,00
020502	020400 0701040600 01	06	Intervenção nas instalações desportivas e recreativas da Freguesia	Executivo	01/01/2018	31/12/2018	5 000,00	5 000,00	5 000,00	5 000,00	0,00	0,00	0,00	0,00	0,00
020502	020400 0701030200 01	07	DesportoIntervenção nas instalações da piscina	Executivo	01/01/2018	31/12/2018	5 000,00	45 000,00	5 000,00	45 000,00	0,00	0,00	0,00	0,00	40 000,00
020502	020400 0701150000 01	08	DesportoRealização de outros investimentos	Executivo	01/01/2018	31/12/2018	5 000,00	5 000,00	5 000,00	5 000,00	0,00	0,00	0,00	0,00	0,00
020502	030000 0701040500 01	13	Intervenção nos Parques Infantis	Executivo	01/01/2018	31/12/2018	5 000,00	5 000,00	5 000,00	5 000,00	0,00	0,00	0,00	0,00	0,00
030301	030000 0701040100 01	09	Obras no Espaço Público	Executivo	01/01/2018	31/12/2018	5 000,00	5 000,00	5 000,00	5 000,00	0,00	0,00	0,00	0,00	0,00
030301	030000 0701100000 01	10	Planeamento Urbano, Transportes e Espaço PúblicoAquisição de ferramentas e utensílios	Executivo	01/01/2018	31/12/2018	5 000,00	10 000,00	5 000,00	10 000,00	0,00	0,00	0,00	0,00	5 000,00

## MODIFICAÇÕES AO PLANO PLURIANUAL DE INVESTIMENTOS

Ano   
 Alteração nº   
 Revisão nº

12/04/2019

Objectivo	Código. Class. Econ.	N.º do Projecto e Acção	Designação	Responsável	Datas		Despesas						Modificação (+/-)			
					Início	Fim	2018		Financ. não definido	2019	2020	2021		Outros		
							Total									
					Dot. Actual	Dot. Corrigida	Dot. Actual	Dot. Corrigida	2018	2019	2020	2021		Outros		
030301	030000 070115000001	11	Planeamento Urbano, Transportes e Espaço Público Outros investimentos	Executivo	01/01/2018	31/12/2018	5 000,00	5 000,00	5 000,00	0,00	0,00	0,00	0,00	0,00	0,00	
030301	030000 070106020001	12	Planeamento Urbano, Transportes e Espaço Público Aquisição de viaturas	Executivo	01/01/2018	31/12/2018	30 500,00	37 500,00	500,00	37 500,00	0,00	0,00	0,00	0,00	0,00	37 000,00
030301	030000 070104010001	14	Requalificação do Taludo da Rua Jorge Sena	Executivo	01/01/2018	31/12/2018	150 000,00	150 000,00	0,00	0,00	150 000,00	0,00	0,00	0,00	0,00	0,00
030301	030000 070104010001	15	Requalificação do Largo do Ministro	Executivo	01/10/2016	31/12/2018	199 500,00	52 500,00	199 500,00	52 500,00	0,00	0,00	0,00	0,00	0,00	-147 000,00
030301	030000 070104010001	16	Obra de promoção da acessibilidade pedonal e segurança em passagens de peões de superfície	Executivo	01/10/2016	31/12/2018	20 000,00	20 000,00	20 000,00	20 000,00	0,00	0,00	0,00	0,00	0,00	0,00
TOTAL:							472 500,00	442 500,00	292 500,00	292 500,00	150 000,00	0,00	0,00	0,00	0,00	0,00

2019/04/26  
 Orgão Executivo  
 [Assinatura]  
 [Assinatura]

Orgão Deliberativo  
 [Assinatura]



***Transferências e subsídios concedidos***  
***Transferências e subsídios Obtidos***



## Transferências Correntes de Receita

Disposições Legais	Entidade Financiadora	Transferências Orçadas	Transferências Obtidas	Observações
Lei n.º 75/2013, de 12 de Setembro	CÂMARA MUNICIPAL DE LISBOA	10 000,00	10 000,00	
Lei n.º 75/2013, de 12 de Setembro	CÂMARA MUNICIPAL DE LISBOA	74 000,00	80 710,02	
Lei n.º 75/2013, de 12 de Setembro	CÂMARA MUNICIPAL DE LISBOA	116 600,00	191 460,07	
Lei n.º 75/2013, de 12 de Setembro	CÂMARA MUNICIPAL DE LISBOA	200,00	415,18	
Lei n.º 75/2013, de 12 de Setembro	CÂMARA MUNICIPAL DE LISBOA	5 000,00	200,00	
	Total da Entidade:		282 785,27	
Lei n.º 75/2013, de 12 de Setembro	DGAL - DIRECÇÃO GERAL DAS AUTARQUIAS LOCAIS	187 355,00	187 355,00	
Lei n.º 75/2013, de 12 de Setembro	DGAL - DIRECÇÃO GERAL DAS AUTARQUIAS LOCAIS	21 200,00	19 837,92	
Lei n.º 75/2013, de 12 de Setembro	DGAL - DIRECÇÃO GERAL DAS AUTARQUIAS LOCAIS	2 812 836,00	2 812 837,00	
	Total da Entidade:		3 020 029,92	
Lei n.º 75/2013, de 12 de Setembro	DIRECÇÃO-GERAL DOS ESTABELECIMENTOS ESCOLARES	80 000,00	80 078,38	
	<b>Total</b>	<b>3 307 191,00</b>	<b>3 382 893,57</b>	

## Transferências Capital de Receita

Disposições Legais	Entidade Financiadora	Transferências Orçadas	Transferências Obtidas	Observações
Lei n.º 75/2013, de 12 de Setembro	CÂMARA MUNICIPAL DE LISBOA	64 844,65	64 844,65	
Lei n.º 75/2013, de 12 de Setembro	CÂMARA MUNICIPAL DE LISBOA	42 697,71	42 697,71	
	Total da Entidade:		107 542,36	
	<b>Total</b>	107 542,36	107 542,36	

Subsídios Obtidos

Disposições Legais	Entidade Financiadora	Finalidade	Subsídios Previstos	Subsídios Recebidos	Observações
<b>Total</b>					

*[Handwritten signatures]*

## Transferências Correntes de Despesa

Disposições Legais	Entidade Beneficiária	Transferências Efectuadas	Observações
Lei n.º 75/2013, de 12 de Setembro	AGRUPAMENTO DE ESCOLAS DO ALTO DO LUMIAR	9 599,67	
Lei n.º 75/2013, de 12 de Setembro	AGRUPAMENTO DE ESCOLAS PINTOR ALMADA NEGREIROS	8 325,33	
Lei n.º 75/2013, de 12 de Setembro	Agrupamento de Escolas Professor Lindley Cintra	5 632,08	
Lei n.º 75/2013, de 12 de Setembro	ANAFRE - ASS. NACIONAL DE FREGUESIAS	1 180,34	
Lei n.º 75/2013, de 12 de Setembro	APEAL - ASS. PAIS AGRUPAMENTO DE ESCOLAS DO ALTO DO LUMIAR	2 000,00	
Lei n.º 75/2013, de 12 de Setembro	ARAL-ASS.DE RESIDENTES DA ALTA DE LISBOA	2 000,00	
Lei n.º 75/2013, de 12 de Setembro	ASS. DE CULTURA E RECREIO DAS GALINHEIRAS - ALMA VIVA	600,00	
Lei n.º 75/2013, de 12 de Setembro	ASS. DE MOR. DA ÀREA DAS GALINHEIRAS	2 000,00	
Lei n.º 75/2013, de 12 de Setembro	ASS. DE MOR. DO BAIRRO DAS CALVANAS	2 000,00	
Lei n.º 75/2013, de 12 de Setembro	ASS. DE MOR. DO PER 11	2 000,00	
Lei n.º 75/2013, de 12 de Setembro	ASS. PARA A VALORIZAÇÃO AMBIENTAL DA ALTA DE LISBOA	2 000,00	
Lei n.º 75/2013, de 12 de Setembro	ASS. UNIT. REFORMADOS, PENS. E IDOSOS DA AMEIXOEIRA	5 040,00	
Lei n.º 75/2013, de 12 de Setembro	BANDAMUSICAL E ARTÍSTICA DA CHARNECA	8 920,01	
Lei n.º 75/2013, de 12 de Setembro	CENTRO DE ATLETISMO DAS GALINHEIRAS	7 750,00	
Lei n.º 75/2013, de 12 de Setembro	CENTRO SOCIAL E PAROQUIAL DA AMEIXOEIRA	2 000,00	
Lei n.º 75/2013, de 12 de Setembro	CENTRO SOCIAL PAROQUIAL DA CHARNECA	2 000,00	
Lei n.º 75/2013, de 12 de Setembro	CLUBE DESPORTIVO DO REGUENGO	3 000,00	
Lei n.º 75/2013, de 12 de Setembro	CONGREGAÇÃO NOSSA SENHORA DA CARIDADE E BOM PASTOR	3 000,00	
Lei n.º 75/2013, de 12 de Setembro	EDUCAR A SORRIR ASSOCIAÇÃO DE SOLIDARIEDADE E APOIO À FAMÍLIA	182 416,00	
Lei n.º 75/2013, de 12 de Setembro	Fabrica da igreja nossa senhora da encarnação	750,00	
Lei n.º 75/2013, de 12 de Setembro	GRUPO DESPORTIVO AGUIAS DA CHARNECA	3 000,00	
Lei n.º 75/2013, de 12 de Setembro	Grupo Desportivo Recreativo Tunelense	3 000,00	
Lei n.º 75/2013, de 12 de Setembro	IRMÃS SERVIDORAS DE JESUS DO COTTOLENGO DO PADRE ALEGRE	1 500,00	
Lei n.º 75/2013, de 12 de Setembro	LXTRIATHLON - CLUBE DE TRIATLO DE LISBOA	750,00	
Lei n.º 75/2013, de 12 de Setembro	PARÓQUIA DE SÃO BARTOLOMEU	750,00	
Lei n.º 75/2013, de 12 de Setembro	UNIÃO DESPORTIVA ALTA DE LISBOA	4 000,00	
	Total	265 213,43	

Transferências Capital de Despesa

Disposições Legais	Entidade Beneficiária	Transferências Efectuadas	Observações
	Total		

*[Handwritten signatures and initials]*

Subsídios Concedidos

*[Handwritten signatures and initials]*

Disposições Legais	Finalidade	Entidade Beneficiária	Subsídios Pagos	Observações
			<b>Total</b>	



## ***Ativos de Rendimento Fixo***

Activos de rendimento fixo

Descrição do Activo	Entidade Devedora	Valor em 1 de Janeiro		Valor em 31 de Dezembro		Rendimentos			Observações
		Valor Nominal	Valor Mercado	Valor Nominal	Valor Mercado	Valor de Mercado	Valor de Mercado	Vencido por Cobrar	
Total									





## ***Empréstimos***

**Empréstimos**

Ano: 2018 (unidades EUR)

Caracterização do empréstimo	Data de aprovação pela A.F.	Data de contratação do empréstimo	Prazo do contrato	Anos decorridos	Vistos do Tribunal de Contas		Finalidade do Empréstimo	Capital		Taxa de Juro		Encargos do ano				Encargos do ano vencidos e não pagos	Divida em 01 de janeiro de 2018	Divida em 31 de dezembro de 2018
					Número do registo	Data		Contratado	Utilizado	Inicial	Actual	Amortização	Juros	Total	Juros de mora			
Total																		
Limite de indviduamento																		

*[Handwritten signatures in black and blue ink]*



## Mapa de Outras Dividas a Terceiros

## FREGUESIA DE SANTA CLARA

## Outras Dívidas a Terceiros

Data: 16/04/2019

Ano: 2018

(unidades EUR)

Caracterização da dívida	Dívida em 1 de Janeiro	Dívida em 31 de Dezembro
22100016 - EDP COMERCIAL - COMERCIALIZAÇÃO DE ENERGIA, SA	4.407,66€	33.778,52€
22100017 - PT COMUNICAÇÕES, SA	269,87€	59,99€
22100018 - VODAFONE PORTUGAL, COMUNICAÇÕES PESSOAIS, S.A.	532,39€	0,00€
22100020 - GOWIRELESS-COM.EQUIP.TELECOMUNICAÇÕES, UNIPESSOAL, LDA.	828,00€	793,38€
22100021 - EPAL	7.519,20€	11.191,79€
22100026 - GOELTRONICA, LDA.	0,00€	246,00€
22100031 - NOVOS SUPORTES PUBLICITÁRIOS, LDA	0,00€	3.351,75€
22100033 - PINHEIRO DE MELO & SALGADO CAFFEE SOLUTIONS, SA.	239,85€	0,00€
22100036 - RPVP DESIGNERS - Graphic Studio	0,00€	4.920,00€
22100049 - LISBOAGÁS COMERCIALIZAÇÃO, S.A.	206,95€	289,25€
22100062 - GONÇALO MIGUEL SEQUEIRA BANDEIRA DA SILVA	600,00€	0,00€
22100075 - SINTONIAADMIRÁVEL - ENFERMAGEM, UNIPESSOAL, LDA.	550,00€	550,00€
22100076 - EDEN SPRINGS PORTUGAL, S.A.	32,45€	0,00€
22100145 - PETRÓLEOS DE PORTUGAL - PETROGAL, S.A.	1.067,43€	1.047,30€
22100173 - FIDELIDADE - COMPANHIA DE SEGUROS, S.A.	-74,96€	5.110,92€
22100461 - IMPRENSA NACIONAL CASA DA MOEDA, E.P.	0,00€	15,42€
22101241 - CLIMALOURES - EMPRESA DE AR CONDICIONADO, LDA.	0,00€	258,30€
22101544 - Filipa Alexandra Canelas Antunes	960,00€	0,00€
22101712 - AUTORIDADE TRIBUTÁRIA E ADUANEIRA	5,48€	13,79€
22101987 - BANDA MUSICAL E ARTÍSTICA DA CHARNECA	3.620,01€	0,00€
22102223 - JUSTINO GOMES BESSA & FILHOS, LDA.	11,11€	0,00€
22103221 - FRIZAIRE - EQUIPAMENTO DE FRIO, LDA.	471,46€	0,00€
22103413 - EDUCAR A SORRIR ASSOCIAÇÃO DE SOLIDARIEDADE E APOIO À FAMÍLIA	20.657,33€	0,00€
22103429 - NOVIPAPEL, LDA.	202,34€	0,00€
22103431 - SERVIÇOS SOCIAIS CM LISBOA	0,00€	399,83€
22103439 - FRANCISCO, JOSÉ F. CUNHA, LDA	33,21€	0,00€
22103468 - ORLECORTE - COMÉRCIO DE MADEIRAS E DERIVADOS, LDA.	0,00€	267,16€
22103516 - TELMA CURADO - SOC. REV. OF. CONTAS	0,00€	1.209,50€
22103576 - CARCELUZ	717,08€	0,00€
22103593 - CÂMARA MUNICIPAL DE LISBOA	442,50€	0,00€
22103651 - MAIN - MAINTENANCE ENGINEERING	430,50€	0,00€
22103688 - EDP - Serviço Universal, S.A.	0,00€	322,16€
22103701 - DELTAGEL - PRODUTOS ALIMENTARES, S.A.	311,03€	113,44€
22103702 - APAPOL - ALIANÇA PANIFICADORA DE ALGÉS (PÃO DE ARCOS E OEIRAS, LDA.)	61,89€	59,36€
22103703 - BOUTIQUE DA CARNE I (PAULO, LDA) - Talho e Comércio de Carnes	105,29€	161,56€
22103738 - IAP - PRESTAÇÃO DE SERVIÇOS DE SAUDE, LDA.	473,00€	473,00€
22103741 - K-MED XXI	308,80€	0,00€
22103742 - NOVA PROTEC, LDA.	22,14€	0,00€
22103755 - PETIT CIEL - COMÉRCIO DE BRINDES E BRINQUEDOS, LDA.	0,00€	27,06€
22103781 - J.L.S. FERRAGENS E FERRAMENTAS, UNIPESSOAL LDA.	1.296,73€	0,00€
22103788 - CFP SA - Centro de Formação Profissional para o Sector Alimentar	88,56€	0,00€
<b>Total</b>	<b>46.397,30€</b>	<b>64.659,48€</b>

Caracterização da dívida	Dívida em 1 de Janeiro	Dívida em 31 de Dezembro
22103790 - PSICOTESTE	608,85€	202,95€
22103918 - LIA AZINHAIAS DE MELO BAETA RODRIGUES	714,70€	0,00€
22103934 - ENOCIVIL, LDA.	5.247,00€	0,00€
22103988 - ROCHA & CHAVES, S.A.	0,00€	104,55€
22104006 - INA - Direcção Geral da Qualificação dos Trabalhadores em Funções Públicas	0,00€	280,00€
22104057 - MHT - Medicina, Higiene e Segurança no Trabalho, Lda.	0,00€	3.857,64€
22104074 - ONLUZ - Iluminações, Lda.	0,00€	15.990,00€
2421 - Trabalho dependente	5.344,00€	7.266,00€
2422 - Trabalho independente	5.014,98€	1.397,18€
24291 - Pensão de Alimentos	752,29€	150,00€
2442 - Stal - Sind. dos Trab. Adm. Local	103,67€	97,29€
2445 - STML - Sindicato Trab. Municipio de Lisboa	87,78€	104,63€
2446 - Penhora de Rendimentos	694,21€	170,72€
2447 - SSCML - Serviços Sociais da CML	142,59€	202,59€
2449 - Cofre Ministério das Finanças	113,68€	20,76€
24511 - Da entidade patronal	313,43€	559,96€
24521 - Da entidade patronal	5.295,00€	4.574,06€
24522 - Dos trabalhadores	2.452,53€	2.079,30€
24531 - Da entidade empregadora	9.652,10€	21.854,08€
24532 - Dos trabalhadores	4.470,55€	10.141,77€
261103499 - NUBERTAL, SA	1.316,10€	0,00€
261103833 - TANAGRA - Empreiteiros, S.A.	5.626,59€	0,00€
<b>Total</b>	<b>94.347,35€</b>	<b>133.712,96€</b>